BONDIA® ARUBA

Dialuna 25 di Juni 2018 www.bondia.com Email: noticia@bondia.com Tel: 582-7800 Fax: 582-7044 1,50 Florin

1500 hoben involucra cu gang na Aruba

Pagina 3

Concepto di ley pa legalisa Cannabis lo wordo trata na Parlatino

Pagina 2

CAft tin poder riba parlamento

Pagina 4

Coast Guard a ricibi botonan metal shark

Pagina 8

Editorial

Citgo Aruba yegando final?

Djis sigui noticia...

Pagina 5

WORLD FOOTBALL CHAMPIONSHIP

WIN A 75" TV
AND A SHARE OF $12,000 IN FREE SLOT PLAY!

June 11 – July 13, 2018

Catch Football Fever with 9 Drawings every Friday with 3 Winners at 9, 10 and 11pm

Receive one entry for every 25 Football Points or 4 Table Credits.

Albambra CASINO AND SHOPS

Open daily 10am to 4am • J.E. Irausquin Blvd #47 • 583.5000 • casinoalhambra.com

Esaki ta planea pa na october 2018

Reunion di Parlatino lo yuda pa traha concepto di ley riba legalisacion di Cannabis

ORANJESTAD – Parlamentarionan di Aruba a probecha e ocasion ultimo di Parlatino na Cuba pa asina haya un bista general riba e desaroyo legal cu a ta tumando luga den otro paisnan pa legalisa uzo di Cannabis. E reunion riba e topico aki a wordo posponi te luna di october ya cu tabatin algun discrepancia. Nan lo tin un reunion di Parlatino mas profundo riba e topico aki.

Recientemente parlamentario Endy Croes (MEP) a bay Cuba pa tres dia pa atende e reunion di Parlatino aki, unda nan a pone den consideracion e topico di legalisacion di Cannabis. E ta contento cu proximamente e topico aki lo wordo trata den profundidad den Parlatino cu pruebanan cientifico. “No ta locual ami a bisa...”, e di. Nan ta na spera di hopi documento di credibilidad cu ta wordo sosteni cientificamente pa estudionan cu ta wordo haci riba marihuana pa uzo medicinal. A base di esey lo wordo traha un cuadra di ley caminda cada pais miembro ta bay bek den nan respectivo parlamento pa traha un concepto di ley, ya sea aproba of desaproba e uzo di marihuana.

E ta contento di por a conoce cientificonan Cubano cu a haci un presentacion den e ‘capitolio’ of palacio presidencial, unda nan a mustra e desaroyo di Cuba riba tereno di medicina. Nan a bin cu e informacion aki pa comparti cu nos ministerio di salud. Cuba ta forma parti di un grupo di 18 pais cu ta desaroya remedinan nobo.

Algo cu a hala atencion di parlamentario Croes ta un tratamento nobo pa pashentnan diabetico, considerando cu nos tin un poblacion grandi di persona cu ta confrontando e tipo di malesa di salud aki.

E ta convenci cu na momento cu parlamento di un pais ta paga pa representa bo pais pa haya experiencia riba cualkier tema internacional, ta deber di cada parlamentario pa a lo menos duna un splicacion di locual a wordo trata.

Uzo cu fin medicinal di marihuana lo wordo trata den su totalidad na luna di october venidero ya cu den e mesun seno di Parlatino na Cuba tabatin un diferencia grandi. Entre otro riba informacion cu parlamentarionan di Chile y di Panama a trece cu nan, y cu tabatin sosten riba estudio cientifico haci pa Israel. Segun parlamentario Croes, e dos postura presenta ‘no ta cuadra riba e mesun nivel’. A wordo dicidi pa aplasa e reunion aki pa cuater luna pa asina acumula mas informacion pa trata e tema aki mas den profundidad.

Parlamentario Croes a referi na experiencia di e pais Uruguay cu si a aproba pa medio di su parlamento e uzo di marihuana medicinal. Uruguay a ‘bay un poco mas leu’ ya cu nan a aproba tambe e uzo recreacional. Segun e parlamentario Croes, esey den nan concepto no ta e parti cu ta toca nos. Sinembargo e topico ta hinca actualmente den e programa di gobernacion actual (MEP-POR-RED).

Citgo Aruba no por cumpli cu su obligacionnan?

Noticia ta sugeri deliberacion pa Citgo sali di e proyecto

ORANJESTAD - Riba e website Venezolano Noticia Sigatoka Venezuela a aparece un articulo cu ta cita un articulo cu a aparece riba e website di Energy News Today, den cual ta notifica di un posibel incumplimento di Citgo Aruba Refinery (CAR) cu e contract cu ta existi cu Refineria di Aruba NV pa lease y rehabilita e refineria na Aruba, y cu ademas lo ta negociando con ta sali di e proyecto.

E articulo original di Energy News Today, fecha 15 di juni, ta bisa cu Citgo (Citgo Petroleum Corporation) a clarifica cu tin un distincion entre e entidad Mericano aki y e subsidiario na Aruba, pero cu nan no a haci comentario encuanto e default o posibel negociacion di nan salida. Energy News ta cita Citgo Petroleum Corp. bisando cu “CAR ta independiente di Citgo Petroleun Corp. o Citgo Holding, Inc. Contractnan di operacion relaciona cu e refineria a ser haci entre Citgo Aruba Refinery N.V. y gobierno di Aruba. Ademas, tur lease, impuesto y pago di personal relaciona cu e refineria a ser haci manera programa.”

Y e medio digital ta continua: “Mientras awor Citgo ta enfatisa e distincion entre e mes y CAR, tabata James Cristman, vice-presidente di Citgo Petroleum cu a anuncia 21 di februari e slowdown den e proyecto di rehabilitacion na e refineria.”

Segun Energy News, un startup na augustus 2018 tabata stipula den e contract. E incumplimento por costa e compania CAR bastante placa, ya cu gobierno di Aruba lo exigi compensacion financiero pa e kiebra di contract. Tambe lo tin e opcion cu ta obliga CAR desmantela e refineria y mayoria di e terminal di almacenamento, incluyendo saneamento ambiental. Mayoria di e capacidad di almacena di e terminal lo no ta necesario pa tene combustibel importa pa consumo local. (Esaki no ta corecto, den e sentido cu e instalacion pa almacena combustibel pa mercado local ta separa di e terminal di crudo; red.).

E medio Energy News Today ta sigui bisa cu presidente di Citgo Petroleum Asdrubal Chavez y su vice-presidentenan, actuando na nomber di CAR, lo a reuni diaranson (dia 13 di juni) cu prome minister di Aruba, Evelyne Wever-Croes (MEP), pa discuti e opcionnan pa terminacion di e contract di lease.

Tambe Energy News Today a bisa cu nan a haya sa cu Agostar Group PLC, un compania di inversion estableci na Londres tambe lo ta discutiendo cu Refineria di Aruba e opcionnan pa opera e refineria y e terminal. E grupo, funda nan 2016 como un compania priva, ta claim di tin shares den e campo di gas offshore Dragon di Pdvsa na Venezuela. Segun Energy News, ademas Aruba lo ta negociando cu dos compania cu base na Europa pa reemplasa CAR como operador. Segun e medio digital, e Prome Minister lo a bisa cu e lo discuti e terminacion di e lease mas pronto posibel. Tambe ta bisa cu Citgo a declara cu e sancionnan imponi contra accionista (di Citgo) Pdvsa no ta permiti adkiri financiamento adicional pa continua cu e proyecto y cu tur e personal envolvi den e proyecto lo ser retira. (Den un articulo anterior Energy News ta cita Citgo bisando cu e personal di contratista trahando riba e proyecto lo keda retira, no e personal trahando cu CAR mes.

Nota di redaccion: Segun e website di e propio Agostar Group PLC e compania a keda incorpora na april 2017 na Inglatera y Wales, y na juni 2017 a keda re-registra como ‘public limited company’.

NEW ALHAMBRA CLUB MEMBERS CAN WIN UP TO $1,000 IN FREE SLOT PLAY!
Win from $10 to $1,000 in Free Slot Play the day you join. GUARANTEED.
Haven't played at Alhambra in 18 months?
You are eligible for the New Member offer! Stop by the Players' Club for details.
Alhambra CASINO AND SHOPS
Open daily 10am to 4am
J.E. Irausquin Blvd #47
583.5000 • casinoalhambra.com

Na Aruba tin 32 gang cu mas o menos 1500 hoben involucra

SAVANETA — "Si nos a ataca e problematica di gangnan por medio di prevencion, nos no lo tin De Vuyst y Sabana Basora di e manera cu nan ta awendia. Pero no ta culpa simplemente di e muchanan, si no e mayornan tambe cu no ta duna nan yiunan suficiente amor cual ta conduci nan na bay busca esaki di otro manera."

Bureau di comunicacion, informacion y prevencion di Cuerpo Policial durante ultimo simannan den cooperacion cu MFAnan rond di nos isla a duna varios charla riba e topico di preveni crimen den bario uzando tecnicanan di vigilancia den bario y mas maneranan simpel pa preveni crimen.

Bon Dia tabata presente riba e ultimo charla tumando luga na MFA Savaneta unda publico di Savaneta a haya informacion y tambe a haci pregunta na e bureau di polis encarga cu comunicacion y prevencion. E seccion aki, consistiendo di voceronan policial Lito Lacle y vocero suplente Liliana Rasmijn a subraya durante e anochi varios tema, entre otro e prehuicio incorecto cu stranheronan ta esunnan cu ta comete mas crimen na Aruba, pero tambe con regularmente nan ta mira cu gobierno no ta inverti den prevencion.

Cambia conducta pa prevencion di crimen den bario

Sra. Rasmijn durante su parti di e charla a subraya cu siguridad ta 'manera un siboyo', esaki mirando cu mas capanan bo tin di siguridad, mas fuerte esaki lo ta den su totalidad. E vocero a trece dilanti cu detayenan chikito por yega leu, por ehempel ora di cumpra productonan grandi manera un television flatscreen, 'hopi hende ta laga esaki dilanti cas, unda un ladron por wak cu bo a cumpra algo claramente'.

Ademas, detayenan manera cera cura y semper tin cas ilumina ta percura cu tin menos interes pa drenta di parti di ladronnan, mirando cu den nan experiencia nan sa gusta scuridad. Tene cacho na cas tambe ta algo simpel cu por trece mas trankilidad. Loke hopi biaha ta mustra fructifero ta establece un grupo di whatsapp di vigilancia den bario unda bisiñanan ta keda atento y por informa otro di cualkier eventualidad sospechoso den bario. Pero mester percura pa establece reglanan prome cu traha un tal grupo di chat, segun sr. Lacle.

Aunke mayoria maneranan pa preveni ta bin den cambionan di rutinanan unda ta ahusta esaki na percura cu un ladron no por haya informacion facilmente, inversionnan mas substancial manera instala un sistema di alarma y warda pertenencianan den un safe por amplia e defensa contra ladronicia, segun sra. Rasmijn.

Den cifra no por confirma percepcion eroneo di stranhero criminal

Durante e anochi sr. Lacle a comparti cifranan cu publico, splicando cu den 2017 tabatin 95 detencion total relaciona cu ladronicia, cu e districto mas activo di criminalidad estableci como Playa. Sr. Lacle alabes a subraya cu aunke lo tin un percepcion eroneo cu stranheronan ta esunnan cu mas tanto ta comete crimen na nos isla, cifranan ta mustra un otro realidad.

"Hopi biaha hende ta husga pero si bo wak cifranan e realidad ta mustra otro cos. Di e 95 total detencionnan den 2017 relaciona cu ladronicia 81 di nan ta cometi pa Rubiano. Nos a mira tambe maske tin un gran cantidad di atraconan cu stranheronan ta comete, den nos experiencia mayoria di nan ta un Rubiano ta concipia nan y e stranhero ta ehecuta. Danki Dios nos no a mira tanto atraconan e aña aki, pero nos ta kere esaki ta relaciona cu mayoria di e masterminds ta cera caba."

Sra. Rasmijn a añadi na esaki bisando cu 'si bo tende un hende papia Spaño esey no kiermen automaticamente cu bo mester yama polis pasobra e ta criminal. Acerca e persona y puntre, mi por yuda bo cu algo? Dicon bo t'aki?'.

'Ningun gobierno a pone prevencion como prioridad halto'

Dentro di Cuerpo Policial e voceronan a indica cu tin cambionan tumando luga, mirando cu pa hopi aña ta conoci cu tin un falta di personal. Segun sr. Lacle, di e 468 polis, tin 366 masculino y 102 femenino, pero cu e cuerpo tin mester mas o menos 160 agentenan mas. Ademas, e concepto di polisnan di bario ta lentamente biniendo bek, cual lo bin tambe pa districto di Savaneta, pero actualmente esaki ta estableci na Zeewijk mientras ta establece e punto unda lo opera.

Maske tin cambionan positivo tumando luga, segun sr. Lacle e departamento aki di polis a mira cu durante añanan no tin suficiente fondonan poni na disponibilidad di prevencion. El a añadi cu no tin un gobierno cu a pone prevencion como prioridad halto. Alabes e coleccion di cifranan pa preveni mas eficientemente.

"Pa un bureau cu ta opera pa dos persona cu un budget di 0 florin e no ta facil. Pero nos no a laga 0 florin stop nos. Nos tin 2 colega cu ta edit videonan pa nos, pues esaki no ta costa nada adicional. Asina nos ta sigui opera, a base di creatividad. Pero nos ta spera di bin cu mas programanan riba television pa conscientisa. Pa nos ta importante pa mira un Aruba unda nos yiunan por crece den un ambiente safe."

Continuacion riba Pagina 30

BONDIA ARUBA

CAft tin poder riba parlamento di Aruba

ORANJESTAD – Segun presidente di e colegio di supervision CAft, Raymond Gradus, nan como colegio tin instrumentonan pa sugeri medida contra Aruba pa medio di un instruccion (aanwijzing). E 'poder' aki ta bin di palabracionnan haci entre gobierno di Aruba y Hulanda, segun e presidente a declara na e website di noticia NoticiaCla durante un entrevista cu e medio.

"Nos tarea ta describi den e ley di LAft", presidente di e colegio, a bisa NoticiaCla diabierna ultimo. Segun e fuente, e pregunta aki ta bin a base di reclamo di politiconan local siman pasa, riba e topico cu CAft lo tin mas autoridad cu parlamento y cu esey no ta aceptabel. Sr. Gradus a splica cu parlamento ta determina e presupuesto pero CAft ta wak e presupuesto desde nan responsabilidad, 'y esey ta nos punto di salida'.

Na mes momento sr. Gradus ta splica durante e entrevista cu e por zona cu nan (CAft) tin ultimo palabra si nan bisa cu e presupuesto no ta cumpli cu nan rekisitonan, pero esey no kier men cu nan lo determina exactamente kico mester wordo haci. Locual si mester ta cla ta cu parlamento mester a cumpli cu e normanan. "Y nos recomendacionnan ta mustra riba esey, y por finalmente resulta enberdad riba cumplimento segun deseo di e organo consultativo", sr. Gradus a declara den e entrevista. Na final e ta mustra cu de facto CAft di berdad tin e ultimo palabra y no parlamento.

'Dreamers tabata pa un temporada so'

ORANJESTAD – Studiantenan emigrante cu ta lucha pa por caba nan studio pa asina sigui bay mas dilanti na un pais afo, ta splica cu no tur ora esaki por ta posibel. E situacion ta forsa nan pa bay traha, cual ta bira dificil tambe paso dunado di trabou no kier firma pa nan.

Directora Kathy Paskel-Ruiz ta splica Bon Dia Aruba cu e proceso pa esunnan cu no a cay bou di 'Dreamers' tin cu pasa normalmente pa aplica pa un permiso di trabou, den caso cu ta un persona cu a caba cierto studio aki na Aruba.

Aña pasa DIMAS a bin cu e proyecto 'Dreamers' pa personanan cu a bin na un edad hoben y pa motibo di fayo den permiso no por aplica pa nacionalidad, ni pa firma liber. E ta un oportunidad pa por a haya un firma liber pa por keda na Aruba sin mester keda aplica pa permiso cada aña.

Sra. Paskel-Ruiz a splica cu permiso di firma liber 'Dreamers' tabata un proyecto cu un cuminsamento y un fin. Den e periodo ey, esunnan cu tabata cumpli cu e rekisitonan cu a wordo pidi, por aplica sin problema.

"A tuma 888 melding, casi 600 a logra haya nan firma liber cu a cumpli cu tur e puntonan. E resto nos a constata cu no a drenta den e peticion. Tin un cantidad cu tin duda pero esaki nan a drenta den e periodo cu a 'Dreamers' tabata andando dus por trata cu nan ainda", sra. Paskel ta splica.

Tin algun posibilidad den futuro

Sra. Paskel ta splica cu awor cu no tin e proyecto 'Dreamers', nan no sa con lo bay atende cu caso(nan) similar den futuro. Pero e ta aclara cu e no ta bisa 'e ta imposibel'.

Sra. Paskel ta splica cu 'Dreamers' a cuminsa y a caba. Den caso cu bin cu un maneho nobo lo mester anuncia. Den caso specifico por conseha minister den cierto forma. Si e persona a haci 18, ya e ta conta como mayor di edad. Si e ta studiando ainda, sea EPI of cualkier otro studio y ta biba cu mayornan, e permiso di 'Voortgezet' ta posibel te cu 27 aña, conforme e maneho actual. Si esaki no ta e caso, e ora e persona tin cu busca un garante pa firma p'e te ora cu e persona cumpli cu su 120 luna y por aplica pa un firma liber. E garante aki tin cu haci tur e parti administrativo.

DIMAS ta pidi pa ora di verlenging , e dunando di trabou mester ta presente. Den caso e personanan aki a caba un studio y no ta haya trabou, mester pasa DPL cu ta e instancia pa wak si den nan maneho a desaroya pa por registra asina ora tin un trabou cu e persona studia p'e por solicita.

Tambe sra. Paskel a splica cu si e persona ta na Aruba pa mas cu 5 aña, no mester pasa DPL. Nan ta check si e ta traha cu e mesun 'werkgever' den e mesun funcion. Si e persona aki ta traha uitzendbureau, e ora si tin cu pasa DPL.

Tin cierto hoben den un situacion di no por haya trabou

Tin cierto hoben cu a caba sea nan MAVO, pa despues sigui cualkier otro studio aki na Aruba y ainda no por aplica pa paspoort of firma liber pa motibo cu tabata tin menos di 10 aña bibando na Aruba. E personanan aki no por aplica pa e permiso di 'Dreamers'.

"Mi a caba un opleiding na EPI pa asina mi por traha di locual mi a studia p'e pero e compania no kier firma pami. E ta fastioso paso tampoco mi por traha di locual mi a studia p'e aki. Awo mi tin cu busca otro tipo di trabou", un hoben 'Dreamer' ta splica Bon Dia Aruba.

E hoben tin casi 9 aña bibando na Aruba anto e ta haya e situacion fastioso cu e no por a forma parti di e proyecto 'Dreamers'. E ta bisa cu manera e tin algun conoci mas cu no por a haya nan firma liber. "Nan por haci pa nos cu a studia aki un manera mas facil pa ora aplica pa permiso. E no ta mucho dificil. Facilita e proceso pa esunnan cu di berdad por traha den locual nos a studia p'e aki na Aruba", e hoben ta remarca.

Editor
Caribbean Speed Printers N.V.
Aruba Bank N.V. Acc. #332668
Caribbean Mercantile Bank N.V.
Acc. #23951903
RBC Royal Bank Acc. #1330772

Ass. Dir. Ehecutivo
Xiomara Arends

Redaccion Ehecutivo
Cristian Soto Garcia(hefe di redaccion)
Nicola Gonzalez(redactor ehecutivo)
Esther Kiks-Martinus(redactor ehecutivo)

Redaccion
Benjamin Romero
Leo Maduro
Luis Villegas

Departamento Digital
Sharina Henriquez

Ehecutivo di Benta
Marijke Croes-Luidens
Mary Ann Oduber
Linda Reijnders

Aviso y Arte
Sandra Loefstop
Lisa Tromp
Shannon Geerman

Administracion
Mariette Engelhart
Martha Arteta de Ariza

Distribucion
Jenny Kelly

Recepcionista
Rachelle Danje

Coleccion
Evelinda de Cuba - Tromp

Pre Press
Luis Fernando Arenas (Hefe)
Pablo Libre

Press
Roland Schenker (Hefe)
Omar Ramirez
Martin Boekhoudt
Francis Dirksz

Colaboracion
Assiociated Press
Ret Karibense
Upload Media Aruba
Yakari Gabriel

Afiliacion
Sociedad Interamerica
di Prensa (SIP)

DIRECCION
Adres: Weststraat #22
Tel: 582-7800 / Fax: 582-7044
Email: noticia@bondia.com
aviso@bondia.com
Website: www.bondia.com
Facebook: @bondianoticia

BON DIA ARUBA ta un corant redacta y imprimi na Aruba y ta obenibel di dialuna te cu diasabra. Ningun contenido por wordo reproduci sin permiso di editor.

E Editorial

Citgo Aruba yegando final?

Djis sigui noticia...

Ta casi inevitabel cu cada tanto tempo nos ta papia tocante e refineria y e probabilidad di yega na ehecucion. E siman aki no ta otro ora nos ta contempla diferente noticia cu ta yega nan nos desk y di un of otro manera ta relaciona cu e sobrevivencia di e proyecto di rehabilitacion. Na prome lugar nos mester cuminsa cu tuma na consideracion e fluho constante cu ta bin di e compania 'madre' mes, Pdvsa, cu ta yegando posiblemente dentro di poco na un paralisacion total. Den e edicion di awe nos por tuma nota cu un di e entidadnan di mas prestigio di e mundo di petroleo y gas, Energy Information Administration (EIA) di Merca den su informe pa Venezuela ta pinta un situacion hopi scur pa produccion di petroleo na e pais. Den sintesis, e combinacion di problemanan di falta di inversion, sancionnan internacional, falta di personal capaz, falta di mantenemento di instalacionnan, embargo riba activonan den Caribe, pero tambe e incapacidad pa sigui paga e companianan internacional cu ta duna servicio specialisa riba e tereno aki, ta haci cu actualmente e cantidad di plataforma cu ta den operacion ta practicamente mita di loke e tabata dos aña pasa.

Esaki ta implica cu no solamente tin problema di almacena na Venezuela awor cu no por haci uso di tur e capacidad den Caribe, problema di pone embargo riba tanker cu crudo Venezolano, problema di upgradernan cu no ta adecuadamente manteni y cu no tin aumento di capacidad di procesa, pero cu na e origen mes, na e posnan tin problema cu no por resolve sin acceso na capital y na acesoria specialisa. Y Pdvsa y presidente Maduro por grita cuanto cu nan kier cu esaki ta e cara mahos di 'imperialismo' pero lamento no ta yuda pasobra ta nan tin e conocemento specialisa.

Pero, pa trece e asunto pa loke ta e parti cu ta tuma luga na Aruba, noticia manera esun di cual nos por a tuma nota den e dianan aki, cu Citgo Aruba Refining NV lo no por continua cu e proyecto di rehabilitacion di e refineria no ta asombra nos, pasobra si ta berdad of no, ta den e direccion ey e asunto ta bayendo di tur manera. Financiamento tabata e problema desde e prome momento di firma e convenio na 2016. No ta awor Pdvsa y su subsidiarionan no tin bon reputacion ora ta yega na fia placa. Un excepcion tabatin pa Citgo Petroleum Corporation, esun original cu e nomber ey, estableci na Houston, pero desde cu a carga e compania cu e maximo na prestamo pa Pdvsa, esaki tampoco por fia mas, y sigur no pa pasa pa Pdvsa, pasobra e sancionnan Mericano ta haci esey imposibel.

Cu den e fase actual por yega cualkier momento e notificacion di Citgo, o cualkier otro den e cosorcio di Pdvsa cu ta bin papia na nan nomber, ta algo logico. Y mientras cu gobierno lo mester simplemente atende e asunto manera e ta, irespecto e mensahe cu ta trece, lo mester cuminsa tuma na cuenta e siguiente paso, y esey ta e ofertanan cu supuestamente ta bin di companianan di dudoso reputacion, cu no ta pertenece na e grupo selecto di compania cu berdaderamente ta pertenece na e sector di petroleo (y gas). Ta trata hopi biaha di companianan cu no tin e apoyo financiero ni e experticio pa opera un refineria, pero mas bien ta trata di hende cu ta liga na fuente financiero dificil di detecta y mucho menos averigua si nan ta di confia. Un caso asina ta tumando luga na Bahamas unda un compania sin experiencia den e ramo, ta trata di algun persona di ramo di servicio financiero, ta ofrece pa reuni cinco mil miyon dollar pa traha un refineria na Bahamas, sin cu nan tin nan propio crudo pa procesa, riba un isla pa haci logistica mas complica, etc. En corto, un cuento de hadas cu ningun hende serio por kere. Di mes cu casi no ta trahando refineria nobo mas na mundo, anto na Bahamas...?

Ta importante anto pa adverti cu na Aruba, despues di tur cos cu a pasa aden cu e refineria, nos no mester mas aventura cu e monton di hero bieu aki. Y den e caso describi den e articulo di e medio Energy News Today, cu ta trata di un compania lanta apenas un aña pasa, cu lo tin placa hinca den un proyecto di gas na Venezuela, si acaso nan a pasa di bishita caba of no, cu nan a reuni cu Prome Ministro of no, simplemente no mester perde tempo cu e tipo di aventurero aki, cu semper ta pretende cu nan por haci cos cu e nombernan grandi den petroleo no por a haci of no a mira como factibel. Laga nos no lubida cu algun aña atras hasta un di e aventureronan ey a establece na Aruba, tabata gaba di su proyectonan petrolero na Surinam, Venezuela, Cote d'Ivoir y... Aruba, y finalmente a keda desenmascara pa loke e tabata, un impostor. Ta yegando e momento di clausura e epoca di petroleo, pa loke ta refineria en todo caso. Common sense ta imperativo.

Brasil: Fiesta di San Juan tradicion di mas di 150 aña

(G-1/Globo) – Pa mas di 100 aña, e habitantenan di Campo Grande, na Pitangui, ta lanta un ‘fogueira’ grandi na honor di San Juan Bautista. Cu segun e organisadornan ta atrae tur aña miles di bishitante.

Na 2015,e habitantenan a construi un monumento di 20 metro di altura, e mesun tamaño cu e aña aki, asina un di e organisadonan di e evento, Jeronimo Antero Alves, ta conta. E cendemento di e toren di material a tuma luga diasabra pasa, dia 23 di juni, y tabata pa celebra e ciere di e festividadnan relaciona cu fiesta di San Juan na e pueblo aki.

E record di altura na cual e fogueira traha pa e habitantenan a yega tabata na 2016, cu un altura di 25 metro, segun Jeronimo.

Jeronimo, cu tin mas di 20 aña na cabes di e organisacion di e evento, ta afirma cu su antepasadonan tabata conta cu e fiesta ta existi pa mas di 150 aña. En todo caso, e dato mas antiguo existente na e pueblo di e fiesta ta un potret di 1961, tempo cu e fiesta ainda tabata yama Festa dos Carreiros (Fiesta di careda di garoshi di buey).

“Nos no sa ki tempo e fiesta a cuminsa. E prueba mas antiguo, e potret di 1961, actualmente ta conserva y poni den un cuadra y exponi den e misa local. Mi welo tabata conta cu e tabata yuda na e fiesta, mi tata tambe. Awor ta ami y un primo cu ta percura pa e organisacion”, el a conta reportero di G1.

Como medida di siguridad e Cuerpo di Bombero no ta permiti traha e toren mas halto cu 20 metro, mientras Jeronimo ta garantisa cu e tamaño ta suficiente pa conserva e balor simbolico cu e tin pa e poblacion.

“No ta importa e tamaño, realmente. E fiesta ta uni e poblacion, cu ta traha pa hacie posibel. E tabata asina pa mas di 100 aña, e construccion di e fogueira tabata asunto di misa, di scol, den tur cos. Tur ta uni pa garantisa cu e

Venezuela: AIE no ta mira mehoracion den petroleo Venezolano

(Lapatilla.com/Reuters) - E presion a largo plaso riba e sector petrolero di Venezuela no lo tin solucion a corto plaso, pa cual ta anticipa cu e problemanan grave di produccion lo continua, segun e Venezuela Country Analisis di e Administracion di Informacion Energetico di Estadonan Uni (AIE) a publica siman pasa.

E caida persistente den produccion petrolero di Venezuela ta respaldando e prijsnan halto di petroleo riba mercado internacional. E prijs di crudo Brent, e indice di referencia mundial, a subi casi 70% compara cu e mesun fecha aña pasa.

Segun e informe di EIA e industria petrolero Venezolano ta mal administra desde inicio di añanan 2000. Mas recientemente e aresto di varios dirigente di e empresa pa corupcion a añadi na e problemanan di organisacion, causando un paralisis casi completo den e compania, segun EIA.

E informe ta destaca cu e produccion di petroleo a baha rapidamente den ultimo añanan, ya yega na un nivel di 1,4 miyon bari pa dia na mei 2018. que:

La producción de petróleo crudo de Venezuela ha disminuido rápidamente: la producción promedio de petróleo crudo ha caído a un mínimo de 30 años (sin incluir la disminución de la producción durante la huelga 2002-03). Di acuerdo cu datonan di e tankernan di crudo, Venezuela a exporta un promedio di 1,5 miyon bari pa dia na 2017, 10% menos cu e nivel di 2016. Den prome trimester di 2018, exportacion di petroleo a cay te 1,1 miyon bari pa dia, tambe a base di e datonan d tanker.

Exportacion di crudo di Venezuela pa Merca a cay di 840,000 b/d na december 2015 te aproximadamente 480,000 b/d na maart 2018. Recientemente, hasta e subsidiario di Pdvsa, Citgo Petroleun Corporation, practicamente no ta hayando crudo mas di Venezuela.

E falta di pago na e companianan di servicio petrolero a resulta den un reduccion di operacion, loke a afecta profundamente e produccion di petroleo crudo di Venezuela, specialmente desde mita di 2016. Debi cu Pdvsa ta depende di e companianan internacional di servicio petrolero pa mantene y opera su posnan di petroleo y gas natural, e reduccion di inversion y participacion di e companianan aki a causa un disminucion abruptoden produccion. E cantidad di plataforma activo a cay di cerca di 70 den prome trimester di 2016 te na 35 plataforma na april 2018. E informenan ta indica cu fayo den pago na e companianan di servicio, e falta di capacidad di mehorador (upgrader), e falta di administrado y trahado capacita lo keda afecta e produccion negativamente.

Ta poco probabel segun EIA cu e problemanan cronico di e industria petrolero di Venezuela cu ta causando un caida constante di produccion lo cambia a corto plaso.

Gobierno Venezolano ta enfrenta tambe nivel halto di debe. Durante e ultimo trimester di 2017 Venezuela tabatin retras den pago di debe di bono, pa cual e agencianan di rating a declara Venezuela den ‘defalult selectivo’. Durante 2018 ta vence mas di US$ 9 biyon na pago di bono, loke ta trece e posibilidad di un incumplimento general. Ademas di e debe di alrededor di US$ 64 biyon na bono negocia, Venezuela ta debe US$26 biyon na acreedornan y US$ 24 biyon na prestamo comercial, segun calculacionnan di e firma Torino Capital, aunke tin calculacion cu ta pone e debe total Venezolano na US$ 150 biyon.

Den otro orden, Venezuela a sigura cu e pais lo cumpli cu e acuerdo haci den seno di e Organisacion di Pais Exportado di Petroleo (OPEC, na Ingles), encuanto e quota cu a haya asigna, cu ta riba 1,9 miyon bari pa dia. E nivel actual di alrededor di 1,1 miyon bari pa dia manera constata pa EIA, sin embargo ta mustra otro realidad.

Venezuela: OEA a manda informe di crimen contra humanidad pa Corte Penal Internacional

(lapatilla.com/Reuters) - Secretario di e Organisacion di Estadonan Americano (OEA), Luis Almagro, a informa ayera diadomingo cu a manda e informe unda ta mustra e crimennan contra humanidad cometi pa gobierno Bolivariano di Venezuela, pa Corte Penal Internacional, estableci na den Haag, Hulanda.

Asina el a publica den su cuentanan riba rednan social, unda el a afirma cu esaki ta e logro cu e apoyo di varios pais di e region y di Asamblea Nacional di Venezuela.

“Cu apoyo di varios pais di e region y di Asamblea Nacional nos a manda e informe di expertonan independiente encuanto e crimennan contra humanidad na Venezuela pa Corte Penal Internacional. Berdad, castigo pa esunnan culpabel y husticia ta imperativo”, Almagro a skirbi riba Twitter.

E informe a ser elabora pa e Oficina di Alto Comisionado di Derecho Humano di e Organisacion di Nacionnan Uni (ONU) y ta señala e relato di al menos 505 persona cu a ser agredi pa e efectivonan di e forsanan di siguridad di estado. Ademas el a denuncia e impunidad generalisa di e gobierno Bolivariano en bista di e crimennan ey.

Asamblea Nacional a aproba dia 12 di juni ultimo e acuerdo pa ratificacion di e informe aki, presenta pa e organisacion internacional aki.Den e documento ta presenta un estudio global di e situacion na Venezuela, y ta solicita e intervencion di e Corte Penal Internacional.

Argentina: Mundial di futbol como negoshi pa transporta droga

(eLuNIVERSAL) – Polis di provincia di Buenos Aires a desmantela un organisacion di seis persona, cuatro homber y dos muhe cu tabata trafica cocaina den imitacion di e trofeo di Mundial, y cada un tabata contene un kilo y mey di e droga.

'Los Narcos de la Copa' manera e presunto delincuentenan ey a keda bautisa caba pa prensa, lo a busca forma pa probecha e auge di benta di articulo comercial relaciona cu e Mundial di Rusia, pa transporta e droga sin lanta sospecho cu e replica di e trofeo, autoridadnan a splica. Mediante un comunicado, polis di Buenos Aires a informa cu en total lo nan a haya durante e operativo 10 kilo di cocaina, 20 di marihuana y 1.800 dosis di paco (Variante di crack cu e residuonan di cocaina), ademas di placa na efectivo, balansa, arma y auto di luho.

Di otro banda, na Colombia a ser confisca diahuebs pasa un cargamento di 14 T-shirt di e seleccion di futbol di e pais ey, cu tabata impregna cu cocaina, di acuerdo cu polis di aeropuerto di El Dorado. E narconan a purba manda e mercancia pa ciudad di Groninga na Hulanda.

Nicaragua: Mas morto y posibel paro general na caminda

(LaPrensa/NTN24) – Por lo menos cinco persona, entre nan un mucha di 15 luna, a muri den e violencia diasabra pasa na Managua, capital di Nicaragua. Forsanan combina di polis y para militarnan di e partido na poder, Frente Sandinista, a ataca varios bario, y e instalacionnan di Universidad Nacional Autonomo, pa varios siman caba den man di studiante.

Segun declaracion di Centro Nicaraguense di Derecho Humano (Cenidh) na agencia AFP, dos studiante a muri den e enfrentamento na e universidad, mientras cu na otro sitio a cay tres morto mas.

Di acuerdo cu e reporte di Cenidh, por lo menos 15 persona a resulta herida durante e atakenan di diasabra na Managua, te na e momento cu un representacion di obispo di e conferencia Episcopal di Nicaragua (CEN) a dirigi nan mes pa e luga pa trata di para e violencia, manera nan a haci anteriormente na Masaya.

Mirando e violencia di diasabra, e organisadonan di un marcha diasabra na honor di e victimanan di agresion policial y para militar, a dicidi di cancela esaki, pa no expone e ciudadanonan na mas riesgo.

Mientras tanto, e conferencia Episcopal di Nicaragua (CEN) a exigi di presidente Daniel Ortega un contesta riba nan propuesta pa adelanta eleccion general pa maart 2019 , manera haci den e carta di 6 di juni cu a bay pa e presidente. E religiosonan ta considera un contesta cla di Ortega como imprescindibel pa avansa cu e Dialogo Nacional y haya solucion formal pa e crisis grave y pa e represion contra e protestanan di ciudadano, cu a laga te awor por lo menos 218 morto.

E obisponan tabatin e meta pa reanuda e Dialogo Nacional awe, dialuna, pero no ta sigur ainda si esaki lo tuma luga en bista di e actitud di gobierno, cu tambe ta ignora e yamada cu un mayoria di pais di OEA a haci pa para e violencia, despues di un sesion extraordinario diabierna pasa di e organismo continental pa tuma nota y discuti e informe cu e Comision Inter Americano di Derecho Humano (CIDH) a prepara.

Ayera a yega Nicaragua un delegacion nobo di CIDH pa duna continuacion na nan trabao di vigilancia y observacion, den cual tin programa entrevista tanto cu gobierno como cu e forsanan opositor. Mientras tanto, entre e gruponan di oposicion ta deliberando pa organisa un paro general di tur actividad economico, educativo y publico di 48 ora pa obliga

Venezuela: A desmantela red di prostitucion di mucha na Venezuela, Colombia y Brasil

(infobae) - Un organisacion dedica na prostitucion di mucha cu tabata opera entre Venezuela, Colombia y Brasil a ser desmantela diasabra pasa pa autoridadnan Venezolano, den un operacion den cual a captura 8 persona, un fuente oficial a informa.

Durante e accion, tres mucha di 15 aña a ser rescata di un hotel na ciudad di San Cristobal (frontera cu Colombia), Freddy Bernal, representante di gobierno di Tachira, a bisa prensa.

"Nan a haya nan na San Cristobal y nan tabata cla pa ser bendi pa e organisacion aki di prostitucion, na Colombia", Bernal a señala.

Den e operativo, ehecuta pa e direccion general di Contra inteligencia Militar (Dgcim), nan a detene ocho persona, mientras lo a ordena e captura di dos polis Venezolano cu presuntamente ta uni na e organisacion aki.

A logra "desmantela un grupo internacional di prostitucion di mucha, secuestro y esclavitud moderno", Bernal a subraya, ken a acusa e detenidonan di "capta e muchanan pa prostitui nan na San Cristobal pa despues bende nan manera bestia na Colombia."

E investigacion ta trata di establece ademas e paradero di varios mucha reporta como desapareci, e funcionario a indica.

E detenidonan tabata denuncia caba pa e violacion di dos otro mucha di 15 aña, di ken nan a nenga cu nan lo tabata parti di e red aki, el a añadi.

Organisacionnan no gubernamental (ONG) Venezolano a adverti cu e grave crisis socioeconomico di e pais aki ta e impulso pa centenares di persona bay den prostitucion y a eleva e riesgo cu mucha menor di edad ta bay cay den man di mafianan di traficacion di persona cu e meta di explotacion sexual.

"COMPRA Y VENTA"
Bachue
Joyeros
Relojes
Pulseras
Cadenas
Dijes
Compramos
Vendemos
Arreglamos todo tipo de Joyas
Contamos con un Buen Surtido de Pulseras y Baterias para Relojes
Habri di Dialuna pa Diasabra
9:00am pa 1:00pm y di 2:00pm - 6:00pm
Nos ta graba tur sorto di articulo di metal yama of bishita nos
Tanki Leendert 178-A
Tel: 587 3940
Fax: 587 2478
Cell 592 9055
email: adalbertovilla@live.com
Abo!
No tin tempo pa Laba y Seca bo Pañanan!
Pasa y Laganan na:
AQUA LAUNDRY
Habri di Dialuna pa Diasabra
7:30am non stop 7:30pm
Diadomingo de 9:00am - 1:00pm
Tel: 587 0772

Homber asesina na Monte Verde

WILLEMSTAD – Durante fin di siman a sosode un tiramento cu a resulta cu un persona a fayece.

Informacionnan cu ta circula na e sitio di e asesinato cu a tuma luga un den Monte Verde ta indica cu testigonan a tende zonido bala pa despues nan mira un auto BMW preto ta core y a bay dal den un auto staciona cant'i caminda. Esaki ta segun e fuente Extra.

141 palabra E auto tin basta perforacion di bala na e parti di chauffeur. Esaki ta nifica cu e suceso a tuma luga un poco mas pariba di e sitio cu a haya e auto cu un hende homber aden cu no ta duna señal di bida, asina testigonan a bisa. Na e momentonan aki ainda no a divulga nomber di e victima, mientras e investigacion ta tumando luga.

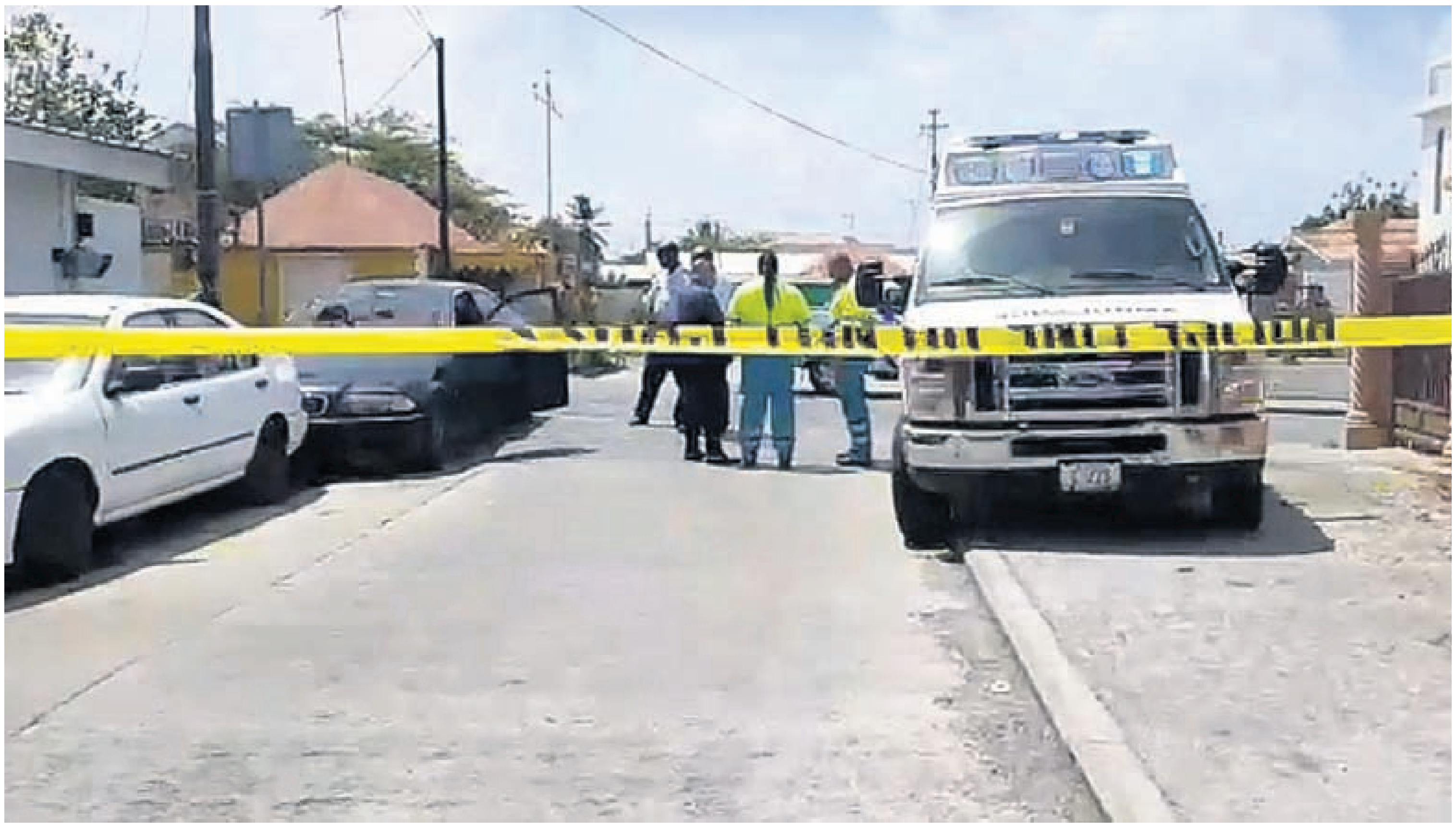

Hospital Nobo y diferente companianan por ta riesgo den presupuesto

WILLEMSTAD – Recientemente tabata tin diferente riesgo cu tabata influencianan grandi riba ehecucion di presupuesto 2018.

E riesgonan di Sehos, HNO y diferente dividendo di companianan di gobierno cu ta pendiente, por tin un impacto grandi riba e presupuesto i mester keda controla activamente.

Tambe tin riesgo den e ehecucion di e medidanan pa reduci gasto, den e medidanan pa mehora cumplimento cu deber di paga impuesto a trece cu esaki, den e cobramento di impuesto y e situacion rond di e refineria.

Cft p'esey a pidi minister comienso di e aña aki pa haci un analisis di riesgo.

Despues di ricibi esaki, Cft a pidi pa elabora mas ampliamente riba varios punto y tambe y substancia nan mas.

Mester traduci e resultadonan di esaki den e presupuesto 2018. Esaki ta segun e fuente Vigilante.

Gobierno ta na turno awor pa tuma accion riba termino corto riba e puntonan cu a keda trata. A pidi minister pa informa Cft prome cu 11 di juli tocante di e contenido y progreso di e consehonan i preguntanan habri.

Cft a vocifera cu esaki ta necesario pa haci e presupuesto completo, suficientemente transparente, ordena y controlabel, conforme e Ley di Reino tocante di supervision financiero.

Warda Costa a ricibi botonan botonan Metal Shark

WILLEMSTAD— Recientemente durante di un ceremonia unda minister di Husticia di Corsou y di Aruba a entrega cuater boto nobo Metal Shark na Warda Costa.

Riba e pier di Warda Costa na e Base di Marina na Parera hunto cu un grupo di invitado entre nan minister di Husticia di Corsou y tambe Aruba. Admiraal Johnston di Warda Costa Mericano tabata esun cu simbolicamente a haci entrega di e botonan na e presidente di nos Warda Costa sr. Versluis den forma di un cuadro. Ta trata di boto cu ta dispone di un dak ya asina e personal di warda Costa no mester muha mas durante cu nan ta labora riba lama. Esaki ta segun e fuente vigilante.

Despues cu pastoor Raul a bendiciona e botonan e bishitantenan por a nabega un rato pa asina por a experencia con e botonan aki ta nabega

Corte lo dicta sentencia Nini Fonseca riba 13 di juli venidero

WILLEMSTAD – Corte di apelacion dia 13 di juli lo dicta sentencia den caso Magnus/Maximus den cual e acusado Burney 'Nini' Fonseca a apela e sentencia di 25 aña di prizon cu el a haya den corte di prome instancia.

Teniendo cuenta cu embergadura dje caso aki, corte di apelacion a tuma dos siman di tempo prome cu cera e caso di forma oficial. A haci esaki, paso un termino di 3 siman ta mucho poco pa e hurado di corte di apelacion por a yega na un veredicto.

Pe motibo aki a trata e caso dia 8 di juni, pero a cera e caso oficialmente dia 22 di juni y lo dicta sentencia dia 13 di juli. Esaki a brinda poco mas espacio di manera cu corte di apelacion por studia e caso bon y yega na un sentencia dia 13 di juli proximo.

Mas prueba

Corte di apelacion dianan 6,7 y 8 di juni ultimo a trata e caso di apelacion di Nini Fonseca, den cual abogado general Angela y Rip a presenta mas material di prueba y mas declaracion di diferente testigo.

Tanto abogado general Angela como Rip a indica durante tratamento dje caso, cu pa Ministerio Publico tin suficiente material di prueba contra e acusado, motibo pa cual Ministerio Publico ta keda para riba un castigo di 26 aña pa e acusado. Pa loke ta e defensa di parti abogado Marije Vaders, abogado general ta di opinion cu e abogado a trata na desbarata e pruebanan presenta, pero pa abogado general e declaracion di entre otro Gumbs y un dje testigonan anonimo ta di como importancia y ta sostene e acusacionnan.

Rumor

Abogado Vaders di su parti a indica cu tur locual abogado general a presenta como prueba, ta basa riba rumor y locual testigonan mes ta bisa cu nan a tende di otronan. Pues no tin niun declaracion concreto cu por para como echonan palpabel contra su cliente. Pa abogado Vaders, no por husga un acusado a base di cosnan cu un testigo a tende, sin cu e por substancia esaki.

'Sprookje den su cabes'

Fonseca di su parti a indica cu e no ta envolvi den asesinato di parlamentario Helmin Wiels, pues e sigur no a duna niun encargo, ni tabata esun cu a paga niun hende pa asesinato di Wiels. El a indica cu e caso aki ta manera cu ta un 'sprookje' ta pasa den su cabes. E acusado ademas no tabatin mucho bon palabra den direccion di abogado general Rip, kende el a indica mester bay busca un trabou como 'dealer' den casino na aeropuerto.

RDK a manda 60 'teaser' pa preserva cuponan trabou isla

WILLEMSTAD.- Recientemente refineria di Corsou a keda conforme cu loke ta para den e roadmap acorda pa realisa e buskeda di un partner strategico pa nos refineria despues di 2019, a emiti un asina yama Teaser pa inventarisa interes cerca companianan cu lo por ta interesa na participa den garantisa operacion di nos refineria te cu fin 2019.

Esaki ta conforme e mandato di gobierno na refineria di Corsou pa tene refineria Isla habri y percura pa preserva e cuponan di trabou. Durante di e ultimo combersacion cu PDVSA, na principio di juni, a discuti e asina yama opcion pa e third party aki. PdVSA tabata habri pa sigui papia riba envolvimento di un asina yama third party. Esaki ta segun e fuente Extra.

Bale la pena enfatisa cu den prome instancia ta busca un third party cu dado caso PDVSA no por cumpli cu entrega di suficiente petroli (tanto calidad como cantidad) na nos refineria, e third party aki lo por colabora. Ta prudente tene debido cuenta cu cualke eventualidad dado caso PDVSA no por cumpli mas completamente cu su obligacion di nos refineria. A manda e asina yama Teaser, manera a keda informa na comunidad anteriormente pa alrededor di 60 compania. Expertonan di RdK, asisti pa IHS Markit, a traha diligentemente pa yega na e documento. E proyecto aki a haya e nomber Project Arawak y e documento a bay pa e companianan potencial.

RdK den pasado recien a papia cu companianan cu a mustra interes pa dado caso un situacion no desea surgi, drenta como parti di esfuersonan pa garantisa operacion di e refineria den un of otro forma. Resultado di e accion aki di RdK (esta emision di e teaser) mester duna un bista bon cla di companianan interesa den participa den garantisa operacion di e refineria y e condicionnan bou di cua nan ta mira cu esaki ta posibel.

Den e cuadro aki e apertura, expresa pa PDVSA, di ta para habri pa papia tocante entrega di crudo via di un tercer partido ta brinda perspectiva pa garantia di operacion di Isla te cu fin di 2019 (esta durante e contracto di lease actual) y potencialmente despues di 2019.

Zomer di
Cachi Cachi
1 GANADO GARANTISA DI
AFL. 10.000,-
cu
LOTTO DI DIA
LOTTO 5
MINI MEGA
MINI MEGA
MEGA PLUS
Con pa Hunga?
CACHI CACHI
Fundacion Lotto pa Deporte
Agent 503
serial # 1414-2352-2541-89658
Tue Jul 5 10:12:45 2018
Draw 864 on Jul 5 to Draw 864
Valid for 1 Draw
258744
Promotion
Mas bo ta inverti, mas number GRATIS bo ta ricibi!
LOTTO
www.lottoaruba.com

Cu cada compra di dos combinacion di number riba e mesun ticket y pa mesun sorteo, di Lotto di Dia, Lotto 5, Mini Mega of di Mega Plus, bo ta ricibi un number gratis di Cachi Cachi ariba bo ticket.

Campaña ta cuminsa 20 di juni y ta caba 30 di juli. Ganado ta wordo anuncia 31 di juli durante sorteo di merdia.

CUMPRA	RICIBI GRATIS
2 combinacion	1 Number di Cachi Cachi
4 combinacion	2 Number di Cachi Cachi
6 combinacion	3 Number di Cachi Cachi
8 combinacion	4 Number di Cachi Cachi

*mester cumpra e cantidad ariba mesun ticket pa participa

Pa mas informacion bishita lottoaruba.com of yama Lotto na 525-7555
of bishita nos oficina situa na Paardenbaaistraat #10, Oranjestad.

Clasificado Economico

PERSONAL GRATIS MX 20 PALABRA- TA ACEPTA AVISO FOR DI 9:00 AM -4:00 PM

PASA LAGA BO AVISO NA OFICINA DI BON DIA ARUBA WESTSTRAAT #22

TA HUUR
una habitación en Sero Blanco para una mujer, tiene cocina, baño, cama, tv, aire inverter, closet. Renta 400fl Dep.300 fl
Tel. 562 3006

TA BENDE
BBQ Grill made in Aruba
Tipo cylinder y bari
Prijs 100/ 150/250/300
Ta entrega a domicilio
Tel.569 7787

TA BUSCA
Trabow part time
preferibel entre 5 pm - 9pm
Please yama
Tel: 564 3588

FOR RENT OR SALE
by owner
1 Bedroom suite at Amsterdam Manor Beach Resort week 22 (26 may-june 2) 2018
Rent $750 sale: negotiable Info
Tel. 584 1008 / Cel. 594 2502

SERVICIO PUBLICO
ta yuda busca cas
pa cumpra of huur
Tel. 563 1449

TA HUUR
Cas na Mauritsstraat # 8
San Nicolas 1 of 2 pers.
Per 1 juli
Tel. 592 0061

TA HUUR
Appt na Seroe Patrishi, 1 camber full muebla exclui awa y coriente 1 luna + deposito pa 1 pareha
Tel : 582 6618

SERVICIO PUBLICO
Se ofrece enfermera para cuidar a ancianos o descapacitados
Tel. 566 3098

TA BENDE
Time Share Renaissance
1 Br wk 45 Room 2553
Private Island $3.000
johnnypaesch@gmail.com
Tel. 630 1307

SERVICIO PUBLICO
ta drecha tur sorto di Imagen
Tel. 584 2489

TA BENDE
un electric bike, top speed 40 km/hr marca Jetsonbike.
Poco usa . Awg.3,750
Pa mas info yama
Tel. 561 1761

SERVICIO PUBLICO
Mi ta ofrece pa cuida mucha y hende grandi, haci cas limpi, mentenimento di beauty salon, ayudante di cushina, vendedora
Tel. 748 7066 /748 7041

SERVICIO PUBLICO
Buscando auto pa huur y na bon prijs? yama nos
Tel. 593 9953/ 593 8453

SERVIO PUBLICO
Smart Electric Aruba
Ta haci tur tipo di trabou di coriente di cas, meter apart, water heater, ac, etc)
Tel. 565 6638

SERVICIO PUBLICO
Paraiso de Rosa
Ta ofrece su servicio pa cuida hende grandi. Nos ta hende specialisa cu pasenshi y servicial
Tel. 566 2687 /732 2590

TA HUUR
Apartamento grandi 35 m2 na San Miguel 5 minuut for di hotel area pa 1 of 2 persona so
Pa mas informacion yama
Tel.592 2688

SERVICIO PUBLICO
Master Nails
Pa e miho servicio y experiencia den mantencion y atencion pa bo huñanan. Yama pa un cita
Tel. 744 9214

ABONA PA SOLAMENTE AFL. 35,- PA LUNA Y RICIBI TUR DIA BO CORANTNAN PREFERI

MAS CERCA DI BO!

Yena aki bao e siguiente informacion

Telefon
Nomber completo:....................
Adres di entrega:....................
Adres di cobranza:....................

☐ Cobranza na Cas.
☐ Cobranza na Trabao.
☐ Paga via Banco (Standing Order) Aruba Bank no:33266.8
☐ Paga Aruba Bank ABO ONLINE .
☐ Paga CMB ONLINE .
☐ Personal na oficina di Bon Dia Aruba.
☐ Pone den Box.
☐ Tira den Cura.

Pago Adelanta: ☐ 3 Luna ☐ 6 Luna ☐ 1 aña

Yama na telefon: 582-7800 of manda un email na accounting@bondia.com
www.bondia24.com

SERVICIO PUBLICO
Figuera Yard Service
Nos ta chapi, corta y planta mata, brinda tur servicio cu bo cura mester. Tira sushi afo, tur esaki na un super bon prijs
Tel. 738 1908

TA HUUR
Studio na Aruba Beach Club por acomoda 4 pers.
Siman 28 di July prijs: $750
Tel. 582 2320

TA HUUR
Cas, 2 camber, / 2 baño
Pos Chiquito Afl.3000
Bista pa lama
Tel. 592 9966

SERVICIO PUBLICO
Pa tur di trabou di verf sea cas of negoshi . Trabou garantiza
Tel: 561 5597

GRATIS
Nos ta piki tur sorto di auto bieu, gratis. Tambe airco, bateria, stoof, wasmachin, frigidaire etc
Tel. 561 4297 / 561 5179

SERVICIO PUBLICO
Mi ta ofrece servicio di electricista, electricidad en general, problema cu corto circuito y mantencion
Tel. 566 5026

TA BENDE
un cas na Wayaca Residence
3 camber, 2 baño.
Afl.525.000 (negociable)
Tel. 592 9966

SERVICIO PUBLICO
Masaje relajante, sports masajes, aroma terapia, piedras calientes, reflexologia, faciales
Sabana Basora # 157 P.Ch.
Tel. 561 8520

TA HUUR
Cas di 3 camber
na San Nicolas
Tel: 563 1449

TA HUUR
La Cabana Timeshare
1 camber di 29 di maart te 6 april Semana Santo
Tel. 583 8132 / 641 6184

TA BENDE
Plastic septic tank
1000 gallon 3500
Si ta interesa por yama
Tel. 741 7262

TA BENDE
cas situa na Socotorolaan 25
3 camber cu closet, 2 baño, sala comedor, cushina, porch, cura.
Prijs taxatie rapport Aw.278.000
Prijs pidi den man Awg. 225.000
Tel. 593 0909

TA BENDE
SUV Mitsubishi Montero den bon estado Afl.4.000
Pa mas informacion por yama
Tel. 597 7815

TA BENDE
Suzuki Alto 2001
automatic Fls.2500
johnnypaesch@gmail.com
yama pa mas info
Tel.630 1307

SERVICIO PUBLICO
Barata Barata
Nos ta chapi, lanta sushi, spuit veneno, corta mata, na bon prijs
Arubiano balente
Call 592 5766

SERVICIO PUBLICO
Se ofrece servicio de reparacion e instalación de aires acondicionados Split e industrial también reparamos frigidaire, cuartos frios y fabricadores de hielo
Tel. 600 0750

SERVICIO PUBLICO
Psychic Riley let me help solve your problems in love marriage finance career and family with immediate results
Call 001 747271 9899
wyattearp14@sbcglobal.net

SERVICIO PUBLICO
Ta furra tur sorto di stoel tambe dashboard di auto/porta
Trabouw garantiza, hopi variedad di tela
Tel. 746 0518

SERVICIO PUBLICO
Mr Facunda clarividente/ Santero. Tur problema tin solucion trabou 100% garantisa
Reuni amor, kita mala suerte
Tel. 740 2206

TA BENDE
stove nobo marka
Whirlpool prijs 575
Tel. 743 5373

TA BENDE
una bicicleta marka Hugs nobo
Tel. 566 1840

TA BENDE
Tereno eigendom 1187 m2
Tel. 563 1449

TA BENDE
Tereno comercial na TL.
Prijs 175,00 m2
Uno di 1056 m2 awg 273.300,00 otro di 1000m2 awg 175.000,00
Tel. 593 2952

Eddy Oduber:

‘The Forgiveness Project’

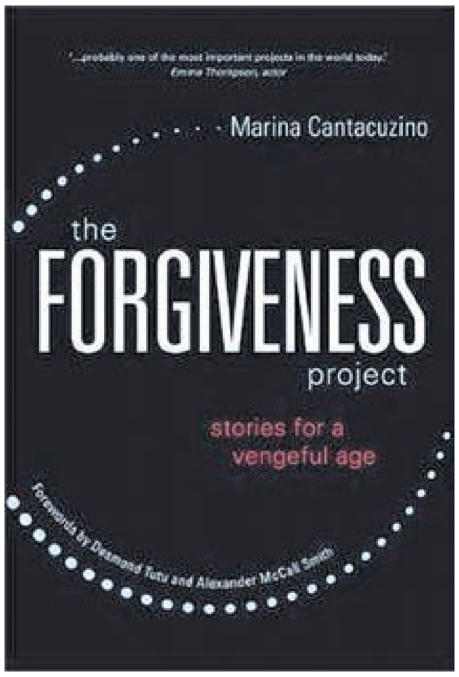
‘...probably one of the most important projects in the world today.’
Emma Thompson, actor
Marina Cantacuzino
the FORGIVENESS project
stories for a vengeful age
Forewords by Desmond Tutu and Alexander McCall Smith

ORANJESTAD - “Mas importante, mi lo kier gradici mi enemigonan, esunnan real y esunnan percibi ... Y mi ta desea boso tur cos bon!” Ta palabranan cu dr. M. Barry ta bisa den introduccion di su buki ‘The Forgiveness Project’.

Den e buki dr. Barry, director pastoral na Cancer Treatment Centers Of America ta splica con laga los di rabia, odio y revancha por impacta e salud di e ser humano. No ta importa si e rabia a bin pa motibo di un trato inhusto; abuso; un matrimonio fracasa; traicion of cualkier otro situacion traumatico.

Den e buki Barry ta splica dicon pordona por tin asina un efecto positivo ariba salud: Peliger ta un situacion caminda e resultado por causa posibel daño na un persona. Miedo ta loke e persona ta sinti ora e percibi peliger. Miedo ta causa un cambio fisico, kimico y emocional den e curpa y ta causa un reaccion hormonal y neurologico den e curpa. E ser humano a biba mas cu 3,000,000 aña. Durante di e periodo nos mente consciente y subconsciente a cambia.

E mente consciente a cambia rapido (nos ta siñando y adaptando tur dia). Ta wordo calcula cu e mente subconsciente ta desaroya masha poco poco (aproximadamente 1% cada 100,000 aña). Esey kiermen cu nos mente subconsciente ta hopi similar na esun di nos prome antepasadonan.

Ora cu nos antepasadonan tabata confronta un peliger (por ehempel un tiger prehistorico) nan curpa tabata cuminsa un serie di reaccion preparando pa e confrontacion. Ademas di un aumento di cierto hormona; ta tin cambio den rapidez di rosea; aumento di presion di sanger, sucu, bati di curason y diferente accion mas. Pa por tin suficiente energia e curpa ta para diferente proyecto di restauracion pa uza e energia aki pa por confronta e posibel atake.

Esaki ta inclui reduci e funcionamento optimo di e sistema circulatorio, digestivo, endocrino, limfatico, inmunologico, defensivo, reproductivo y otro sistema di regeneracion interno di e curpa. Emocionnan negativo manera stress, rabia, odio y revancha cu e ser humano di awe ta experiencia tin un efecto similar fisico, kimico, emocional y mental cu nos antepasado a experiencia den e atake di e tiger cual por crea problema serio ariba tur nivel di e curpa.

Luga di un reaccion cortico manera nos antepasadonan tabata experiencia ora di un atake, e sentimentonan negativo permanente aki ta pone cu e curpa ta den preparacion continuo pa un bataya y no ta permiti e curpa pa dedica energia na e proyectonan importante aki.

Na momento cu un persona pordona y laga los, esaki ta cambia e estado di alerta aki y ta permiti e curpa pa cuminsa dedica energia bek na bringa virus, bacteria y malesa en general. Tin un relacion entre cancer y pordona? Dr. Barry ta splike asina:

1. Keda sin pordona no ta duna cancer.

2. Pordona no ta cura cancer.

3. Stress (miedo) no ta causa cancer, pero ta causa distractornan cu ta contribui na cancer (bebe di mas alcohol, huma, come cuminda cu no ta saludabel etc.)

4. Keda sin pordona ta causa emocionnan negativo.

5. Emocionnan negativo permanente por causa un estado di stress cronico.

6. Stress cronico por stroba e curpa su habilidad di defende su mes contra enfermedad.

7. Pordona ta permiti e persona pa experiencia un sentido renoba di pas cual por tin un efecto positivo ariba su habilidad pa bringa malesa.

Pordona ta e proceso personal di tuma e decision di laga e persona cu a hacie daño los y reemplasa e sentimentonan di odio, rabia y vengansa cu un sentido di pas, indiferencia, of neutralidad. E sentido di pordona ta igual na e sentido cu un persona ta sinti pa un persona cu nunca e la topa den su bida. Pordona ta e proceso di laga e persona cu a hacie daño liber y asina libra su mes. E rabia aki ta presente ariba e nivel consciente y subconsciente y mester tuma luga ariba tur dos nivel pa e ta efectivo.

Nos grupo di hypnotherapista na Aruba proximamente lo acerca e organisacionnan cu ta duna sosten na esunnan cu tin of a experiencia cancer pa presenta un programa. E intencion di e programa ta pa permiti e participante pa medio di hipnosis di logra diferente cos. Entre otro reduci stress etc. pero tambe pa pordona na un nivel subconsciente. Pa su inspiracion y na honor di dr. Barry su trabou nos a dicidi di yama nos proyecto ‘The Forgiveness Project’.

Cancer Treatment Centers of America

BONDIA ARUBA
NO CONTRIBUI CU E CIFRA DI VICTIMA DEN ACCIDENTE DI TRAFICO
Pone bon TINO ora bo ta STUUR

Flex team a gara homber cu droga

ORANJESTAD – Diasabra durante oranan di anochi durante un control di flex team, riba parkeerplaats di Nikky Beach nan a topa un homber cu droga den su poder y a bay over na detene.

E tabata den presencia di un dama pero e dama si tur cos tabata bou control.

E detenido a keda hiba warda di Polis.

Mucha hungando cu lighter a pega corchon na candela

SERO PATRISHI - Diasabra durante oranan di mainta tanto polis, brandweer y a presenta na un adres situa na Sero Patrishi.

Na e sitio polis a bin constata cu un mucha muhe hungando den camber posiblemente cu un lighter of suafel ta cende e corchon na candela y esaki a pega e cortina di camber. E mucha muhe a drenta panico y un bisiña atento cu a wak esaki a core drenta e cas a bay den e camber y a tira e corchon cu e cortina for di bentana pa evita cu e candela bira grandi.

Den e maniobra e homber a ricibi kemadura na su man. Ora cu polis y brandweer a presenta ya e candela tawata paga. E mucha muhe a keda hopi spanta y ambulance a presenta ya brinda asistencia na e mucha.

BRANDWEER ARUBA

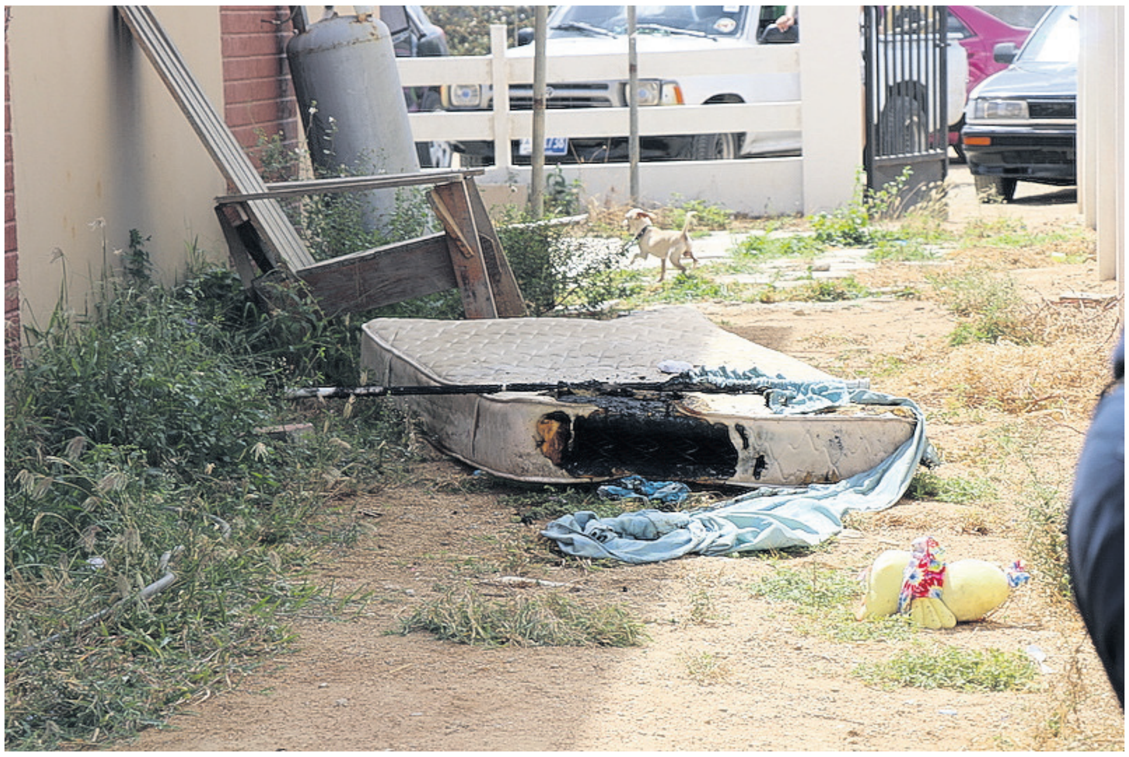

Nissan Cube a bolter riba caminda

SHABA - Diadomingo mainta central di polis ta haya un informe cu un auto a bolter na altura di Shaba Pastry.

Na yegada di e patruya di berdad ta topa cu un Nissan Cube shinishi cu a bolter riba e caminda. E chauffeur no tawata herida. E chauffeur a declara na e oficialnan cu e tabata bayendo direccion zuid y na dado momento un auto Sedan blauw coriendo su tras lo a bay pa pas'e, pero ta dal den su banda y e chauffeur ta perde control baha caminda na su man drechi y bay dal contra di un stupi di cement pa despues bolter. Polis a tuma dato y lo sigui cu un investigacion. Daño material ta hopi.

AVAILABLE
POLIS

Bringamento na Cas Casuela a caba cu detencion

TANKI LEENDERT - Diadomingo pa mas o menos 3or di marduga polis a presenta na Cas Casuela na unda a surgi un problema entre algun persona y a termina na un bringamento.

Polis cu a presenta na e sitio a topa cu un discusion. E oficialnan a duna e personanan varios aviso pa bandona e sitio, pero no a scucha ordo di polis y pa tin trankilidad na e sitio a detene cabayero pa asina tur hende por a bay cas sin ningun problema mas.

Dama bou influencia a ranca palo

KOYARI - Diasabra atardi Polis di trafico y roadservice a presenta na Koyari pa un accidente. Aki ta unda cu un auto a ranca un palo di luz. Personal di Elmar tambe a presenta na e sitio pa asina haci e trabounan necesario debi cu parti di e bario a keda sin coriente.

Ministerio di Turismo,
Salubridad Publico
y Deporte

Medical Office Building

Caya Punta Brabo

Entrante 2 di juli 2018
Oficina di dokter na warda lo muda pa Medical Office Building
situa na Dr. Horacio E. Oduber Hospital

Orario:
18:30 PM -
10:30 PM

Pa mas informacion yama 527-4000

#MINTVS

Dr. Horacio E. Oduber HOSPITAL
azv

Pronostico di tempo

Att: un alerta pa biento fuerte y lama localmente bastante bruto ta na vigor...

Tempo:
Parcialmente nubia cu chens pa localmente un awasero

Temperatura maximo 33 grado Celsius y temperatura minimo 27 grado Celsius.

Solo lo baha awe nochi 07:08pm y lo sali mañan mainta 06:17am.

Biento:
Modera te fuerte for di generalmente direccion oost; forsa 4 te 6 (20 te 50 km/ora, 11 te 27 nudo). Den dia duro te posiblemente hopi duro den rafaga; forsa 6 te 8 (51 te 64 km/ora, 28 te 35 nudo).

Situacion general di tempo:
Den proximo 24 ora, un ola tropical situa den parti oost di Caribe lo pasa den region local bayendo west. E sistema aki lo trece humedad den region cu por trece momentonan cu hopi nubia y un awasero localmente.

Condicion di lama:
Olanan di lama lo ta for di direccion oost cu haltura di 5 te localmente 8 pia; e olanan di mas halto lo ta na costan-an oost, noordoost te noordwest di e isla. Ta suplica operadornan di boto chikito pa tene esaki na cuenta.

Pelea na Euphoria a termina cu dos detencion

MADIKI - Diadomingo pa mas o menos 3 or marduga polis a presenta pafo di Euphoria Night Club na Madiki pa un pelea grandi entre un grupo di persona.

Habitantenan cu a scucha e desordo y mira e pelea a pidi pa asistencia di polis. E oficialnan cu a presenta na e sitio a pidi na varios ocasion e hendenan pa bandona e sitio, pero tabata tin un homber ta sigui busca problema y polis a hala su atencion pero ningun reaccion.

No a keda nada otro pa detene e cabayero pa bay cu ne warda y el a lanta cu e oficialnan. Mientras cu a bay over na su detencion un dama a mete strobando polis y a keda deteni tambe.

POLIS
POLIS

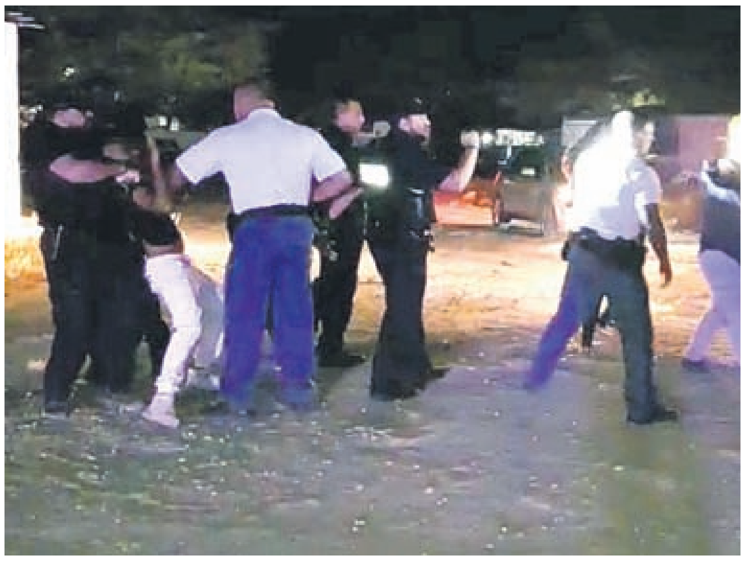

BUCUTI & TARA
BEACH RESORT · ARUBA

JOIN OUR AWARD-WINNING TEAM!
#1 Hotel in Aruba on TripAdvisor

EXCELLENT BENEFITS:
Competitive Salaries, Pension Plan, Health-Disability-Life Insurances, Dental & Vision Insurance, Savings Plan, Loan Availability, Shift Meal, General Bonus.

REQUIREMENTS:
Highly Motivated, Aruban or valid work permit, Work in Drug Free environment, Flexible Work Hours, Interested in preserving the Environment.

Sous chef
Restaurant Manager
Concierge (speaks European language)
Front Office Supervisor

Please send resume by Email: jobs@bucuti.com or Fax: 582-5272 or Call: 583-1100 ext 136 for appointment. Before applying, please register at DPL.

Hospital a celebra 880 aña di servicio

ORANJESTAD – Recientemente Dr. Hospital E. Oduber Hospital a celebra un momento historico cu celebracion di 880 aña di servicio.

Anualmente tin un cantidad halto di empleadonan di Dr. Hospital E. Oduber Hospital cu ta celebra añanan di servicio. Hospital a celebra 880 aña di servicio, parti entre 48 empleado cu a bini hunto cu nan famia pa celebra e 12.5, 25 y 40 aña di servicio. Albes a hiba palabra di elogio y gradicimento na empleadonan cu a dedica nan bida na Hospital y awo ta bay disfruta di un dushi pensioen. E atardi aki tabata yena di alegria y gradicimento na tur cu ta trahando pa hopi aña. E aña aki tabatin un grupo mas grandi cu normal. Esaki ta segun e comunicado cu nos a ricibi di Hospital.

A parti e grupo di 2018 den dos celebracion pero asina mes el a keda grandi, asina Charlaine Alexander-Huntington, Manager di comunicacion di Hospital, a duna di conoce. Un grupo di 16 empleado a celebra 12.5 aña di servicio, un grupo di 13 a celebra 25 aña, un colega 35 aña y tambe 8 colega 40 aña di servicio. Di algun di coleganan cu a celebra aña den servicio na mes momento ta bay disfruta di nan pensioen y e grupo di pensionado ta 13 colega. Pa por a celebra e grupo grandi di añanan di servicio, Hospital a cuminsa prepara algun luna atras. Na final a yena e sala grandi di Hilton completamente yen mirando cu tur cu ta traha cu esunnan celebrando tabata kier ta presente pa e momento historico di ricibi nan pin.

Director di cuido, Ezzard Cilié, y tambe director financiero di hospital, Theo de Kool hunto a colabora y haci entrega di e pinnan na cada empleado celebrando. Na final di entrega di pin a pasa un video cu mensahe pa colega di colega recordando momentonan bunita den nan trayecto na hospital.

E celebracion a bay den un ambiente ameno, cu hopi alegria y colegialidad. Hospital ta gradici e empleadonan pa nan añanan di servicio, pasobra cada aña di trabou ta contribui na un miho cuido. E palabra danki ta keda chikito pa tur loke boso cada uno ta significa pa haci e estadia of bishita di nos pashentnan uno positivo.

THE LOBBY
Shake & Roll

SECRECY

Escape and explore the exotic Asian gastronomy

Secrecy at The Lobby is not only about sushi, it's about Asian flavors influencing the world. Delight yourself with Asian flavors from fusions like Nikkei Peruvian-Japanese, French-Japanese, American-Asian and the Chinese Fusion cuisine.

Friday, June 29th starting at 7pm | 70 seats available
Aruba Marriott Resort | Reservations required | 520-6648 / 6646

Tisa LaSorte CEO nobo di di AHATA

AHATA
Aruba Hotel & Tourism Association

ORANJESTAD - Recientemente Aruba Hotel and Tourism Association (AHATA) a presenta nan CEO nobo, Tisa LaSorte kende a fungi como CEO di AHATA pa 8 aña y mey, esaki a sosode durante nan asamblea general pa e 90 miembronan cu ta compania den sector turistico.

Tom Calame, Chairman di hunta directiva di Ahata a gradici Jim Hepple pa su añanan di dedicacion na e asociacion y na e bienestar di turismo di Aruba. E hunta y e miembronan a yama bon bini y desea exito na e CEO nobo Tisa LaSorte, cu a tuma over e responsabilidad di guia AHATA pa su siguiente nivel. Tisa LaSorte ta un yiu di tera cu a traha na Merca pa mas cu 20 aña y a regresa Aruba 9 aña pasa unda el a acumula experiencia valioso den sector turistico. Esaki ta segun e comunicado cu nos a ricibi.

Jim Hepple ta sigui cu un carera nobo den facultad na Universidad di Aruba, y asina lo sigui apoya e industria; desaroyando e generacion nobo di empleadonan y ehecutivonan pa turismo.

Durante e programa di asamblea general, e CEO saliente, a raporta na e miembronan tocante actividadnan di e asociacion e ultimo aña. E CEO nobo a expresa cu su prome enfoke ta pa conoce cada miembro y scucha nan necesidadnan, cu intencion pa crea un plan pa futuro cu ta refleha obhetivo di e miembronan y cu ta sigura exito sostenibel pa e companianan den sector turistico. Tisa LaSorte su deseo ta pa e miembronan di Ahata semper keda bon informa, uni, y activo, y pa Ahata ta un asociacion fuerte cu ta defende interes sostenibel di e sector primario di empleo riba nos isla.

E asamblea general di Ahata a tuma luga na Barceló Aruba hotel. Samuel Johnson, General Manager di Barceló Aruba, a ofrece pa ta anfitrion, specialmente pa organisa e fiesta di despedida di Jim Hepple. Barceló a sigura cu e presidente y CEO saliente ta haya un despedida bon mereci, un evento special y pa tur hende pasa un rato agradabel. Ahata ta gradici e team di Barceló Aruba pa organisa un evento inolvidabel.

funmiles.net
Explore the summer!
Probecha di e ofertanan atractivo di Fun Miles!
Saca e maximo di bo vakantie y bo tempo liber cu Fun Miles! Reserva un viahe pa e destinacion di bo soño, disfruta di un BBQ cu famia y amigonan, bai movies, of relaha lesando un buki. Scohe e bril di solo cu tanto bo a desea. Cuminsa busca articulonan di scol pa e proximo aña escolar. Tur esaki y mucho mas cu Fun Miles!
Bishita funmiles.net pa mas informacion!
fun miles

Tomato Charlie's pizza
Great Tasting Pizza Since 1957
Palm Beach, Noord, Arashi, Ponton, Washington, Hotels
FREE DELIVERY
DAILY 12PM - 11PM
THIN-CRUST PIZZA
FRESH VEGETABLE - IMPORTED TOPPINGS
CHICAGO STYLE SCUARE CUT
ORDER 1 SPECIALTY LARGE PIZZA
GET ONE MEDIUM PIZZA
ONE TOPPING FREE
TEL. 586-9807
OPENING HOURS
12 NOON - 12AM
Located at Brickell Bay Mall next to SAND BAR on Palm Beach

AHATA
Aruba Hotel & Tourism Association

Yuda Wit Gele Kruis,
paga bo contribucion!
Pa nos por sigui:
- Yuda nos Grandinan,
- Yuda nos Muchanan,
- Yuda nos Babynan.
Pa informacion por jama: 523-4444
"Bo Famia, nos Cuido"

ROBERTSON
FIRE PROTECTION NV
TA PRESENTA:
Certified Mega Mall
L.G. Smith Blvd. 150
Tel: 588-1918
E-mail : knikker64@setarnet.aw
FIFA WORLD CUP
RUSSIA 2018

3-0 pa Colombia vs Poland

RUSSIA – Colombia ta sa di domina e partido contra Poland y ta gana cu un score di 3-0.

E hungado Radamel Falcao ta score su prome gol pa e mundial. Presencia di e fanaticada di Colombia tabata hopi visibel y por a considera e tribuna pinta full na geel.

Inglatera a gana Panama 6-1

RUSSIA - Cu 5 gol anota na fabor den e prome mita di tempo, Inglatera ta gana Panama cu e score di 6-1.

Durante e partido na varios ocasion por a nota cu ekipo di Panama tabata for di balance. Inglatera a probecha esaki y cu un hat trick di e hungado Harry Kane a domina full e partido. Pa Panama esaki ta nan prome gol anota den e mundial.

Senegal y Hapon ta empata na 2-2

RUSSIA – E ekiponan di Senegal y Hapon ta empata cu e score di 2-2 despues di a bataya fuertemente riba veld.

Ambos ekipo awo tin 4 punto y lo ta batayando e siguiente wega pa por pasa pa 8tavo di final. Colombia ta nan tras cu 3 punto.

Gabriel Diaz ta gana e 32nd Aruba Int'l Triathlon

ORANJESTAD - Recientemente a tuma luga e di 32 edicion di e Aruba Int'l Triathlon. Aki ta unda un total di 173 persona a participa cual ta haci esaki un record.

Remarcabel ta cu varios atleta a bini di exterior y haci e evento aki uno di nivel. E tri-atleta di Venezuela, Gabriel Diaz ta logra gana e competencia overall den Olympic Distance cu un bon tempo esta 1.58. 09 mientras e hoben Giannon Eights di Aruba ta triunfa den e Sprint edition cu un PR nobo marcando un tempo di 1.02.02. Esaki ta segun e fuente 297 Sports.

Den e categoria femenino den Olympic esaki a wordo gana pa Fiama Rodriguez mientras den Sprint esaki a bira e hobencita Rebecca Jansen cu a sigur a presta formidabel. E relay a ser gana pa Flory Kock, Jonathan Croes y Joswha Jansen.

EIGHTS
ARU
adidas

Aruba Triathlon
adidas
297 SPORTS

adidas
297 SPORTS

Aruba Triathlon
13214
adidas
297 SPORTS

Amadee Nicolaas ta gana di dos luga den70.2 Half Ironman

ORANJESTAD - Recientemente e Tri-atleta Amadee Nicolaas ta logra un tempo di 5 ora y 26 min y ta logra un di dos luga den su categoria 24 - 29 aña bon pa un di 2 logra. Amadee Nicolaas ta logra subi podium den e 70.2 Half Ironman na Costa Rica. Esaki ta segun e fuente 297 Sports.

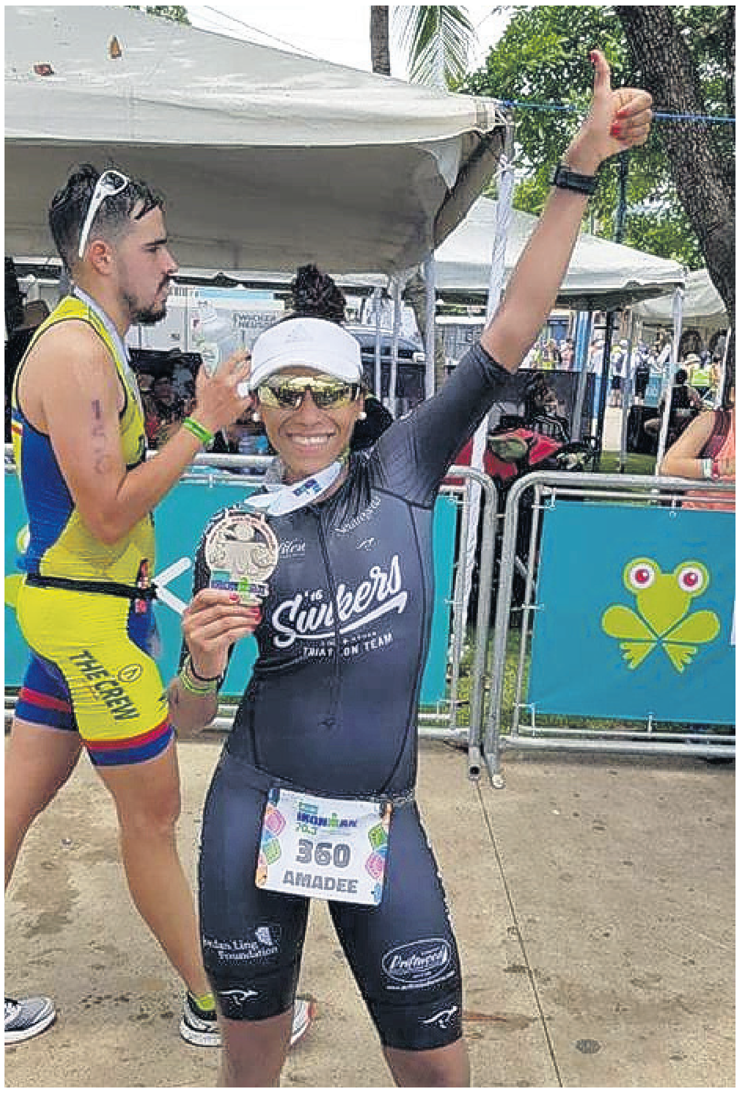

Advertorial

Hopi interes pa Olympic Day 2018 na Aruba Bank

ORANJESTAD - Dia 23 di juni tabata Dia Olimpico y riba parkeerplaats di Aruba Bank Camacuri hopi hende a presenta. Instituto Biba Saludabel y Activo (IBiSA), Comite Olimpico Arubano (COA) y Aruba Bank a organisa e Olympic Day 2018 unda tabatin diferente actividad cu tur hende por a participa. Mas di 450 participante a participa den e Dia Olimpico, unda nan a core riba e parkeerplaats di Aruba Bank Camacuri.

E mainta a cuminsa cu un caminata y coremento, unda hendenan grandi y muchanan a participa. E muchanan a disfruta e dia coriendo y/of cana. Pa 6'or di mainta hendenan grandi a cuminsa cu e 5K Fun Walk & Run, mientras pa 7'or di mainta e muchanan a core y a pasa un rato agradabel. Muchanan a disfruta e dia na e kids corner.

Tur hende a ricibi presentacion di atletanan top y federacionnan, kendenan a duna un splicacion kico tur nan ta haci. E mainta aki tur hende a disfruta di e Olympic Day 2018. Aruba Bank tabata contento di e participacion grandi di comunidad cu e Olympic Day 2018.

OLYMPIC DAY

Parlamentario Endy Croes(MEP):

'Aanjagen van Economische groei door schuld op te bouwen werkt niet'

ORANJESTAD - Parlamentario Endy Croes a splica despues cu el a sali for di reunion cu CAft lo siguiente. Diabierna mainta CAft a reuni cu minister president, minister di Financia y henter conseho di minister alrespecto ultimo desaroyonan entre Aruba, CAft y Hulanda.

Realidad ta cu den un serie di corespondencia entre CAft y gobierno dia 7 di juni ultimo CAft a manda un carta CFT # 201800133 unda ainda CAft tabata tin preguntanan rond dos topico. Uno tabata riba un plan pa baha gastonan di personal desde 2018 en adelante pero tambe CAft no tabata convenci den un suma di 17.5 miyon presupuesta di Refineria di Aruba. Ambos punto a keda bari for di mesa unda CAft a anuncia mesora despues di a reuni cu gobierno cu Aruba a cumpli (voldoet) na tur cos y pues ta CAft ta acepta y lo duna conseho positivo na Rijksministerraad alrespecto e presupuesto 2018 di pais Aruba.

AVP a destrui e pais aki

Den e reunion cu parlamento unda oposicion tambe tabata presente pa scucha nan veredicto, Raymond Gradus a splica algun tema hopi interesante pa una ves por todo keda comproba cu AVP a destrui e pais aki cu nan maneho financiero fuera di tur contexto. Raymond Gradus a splica cu berdad no a logra e norma di 2017 cual mester tabata un deficit di 0.5% di acuerdo cu Ley di LAft pero esaki a resulta di ta 2.6% mas e deficit di 0.5% a alcansa 3.1% cual ta igual na un deficit di 155 miyon pa locual ta trata aña 2017. Esaki ta caba tur discusion cu e politiconan di Panlefi di AVP kendenan durante tratamento di presupuesto ainda a keda manipula y gaña nan siguidonan cu nan a logra e norma di 0.5% deficit di 2017. Banda di esaki Raymond Gradus di CAFT a dal AVP un bofta den nan cara.

Teoria di Krugman desbarata

Tanto Mike Eman(AVP) y Mike De Meza(AVP) recien den entrevista y conferencia di prensa a splica cu AVP no a scoge pa medida pero a scoge e caminda pa engrandece economia. Textualmente Raymond Gradus a splica "Aanjagen van Economische groei door schuld op te bouwen werkt niet voor een kleinschalig economie en dit is nu bewezen". Cifranan di Banco Central a mustra claramente cu e crecemento economico di pais Aruba 2015, 2016, 2017 a conoce un crecemento negativo. Pues no tabata tin crecemento economico. Tur locual AVP y Mike Eman a gaba cu ne cu ta uzando e teoria di Paul Robin Krugman pa pomp placa di gobierno aumentando e debe pa crece economia no a funciona at all. Nos tin mil miyon florin di Bo Aruba pa bay paga awor.

Parlamentario Endy Croes ta termina bisando e berdad a wordo treci cla y raspa dilanti. Ban hunto crusa e brug aki aunke cu esaki lo causa poco dolor pero esaki ta e caminda pa garantisa un futuro briyante pa henter nos comunidad.

Parlamentario Alan Howell contento cu e desaroyo di proyecto di fast ferry

ORANJESTAD - Parlamentario Alan Howell, kier a uni su mes na San Nicolas Business Association (SNBA) y minister Romero pa invita henter comunidad pa diamars 26 di juni proximo pa ta presente 7or di anochi na Theresita Center.

E dia aki SNBA lo bay duna tur presente un update riba e proyecto di fast ferry, cual ta den un etapa hopi avansa. Manera ta conoci e proyecto di fast ferry ta uno cu partido POR y su fraccion ta para su tras 100% ya cu e ta algo cu sigur lo contribui na desaroyo di San Nicolas.

E anochi aki tambe SNBA lo presenta su plannan pa San Nicolas cu ta enfoca riba mehoracion di calidad di bida di tur esunnan cu ta biba pariba di brug.

Sr. Howell a indica tambe cu e ta contento di por a scucha con presidente di SNBA, Andres Hernandez, a bisa cu nan ta trahando hunto cu gobierno y comerciantenan interesa pa combina e actividad di fast ferry con otro actividadnan turistico y commercial.

"E trabou conhunto lo wordo recompens'e y pueblo di pariba di brug specialmente , pero henter Aruba tambe lo ta sa di cosecha e frutonan".

Loke ta hala atencion di e plan ta cu e ta concipia pa wordo ehecuta independiente di e refineria. Nan concepto ta uno diferente cu ta wordo uza mundialmente y ta inclui e fast ferry, cual lo por significa un fluho di aproximadamente 800 persona drentando y saliendo na su puerto ubica na San Nicolas.

Alan Howell ta sumamente entusiasma cu e desaroyo di e proyecto di fast ferry y mas ainda cu e atencion cu e proyecto ta hayando tanto di gobierno como di sector priva, cual nan ta mira e importancia pa San Nicolas, cu ta bogando pa hopi aña caba pa haya e boost necesario pa por logra un desaroyo economico, comercial y turistico, cu tur e areanan positivo cu esaki lo trece pa habitantenan di San Nicolas y vecindario.

Un biaha mas e ta invita un y tur cu ta desea di haya mas informacion riba e proyecto di fast ferry pa ta presente diamars 26 di juni na Theresita Center pa 7or di anochi.

LIKE US ON
facebook®
Facebook.com/bondianoticia

Rudy Richardson (MEP):

'Manipulacion a yega su fin despues di 8 aña y 7 luna'

ORANEJSTAD - Nos digno pueblo a wak cu lider di AVP Mike Eman a purba lanta pueblo 3 biaha contra gabinete Wever Croes. Algo sigur hopi controversial di e ex prome minister di Aruba.

Despues di a retira di parlamento na 2017 cu un perdida di mas di 10.000 voto, sr. Eman no a tuma e señal aki na serio. A sigui instrui su 9 parlamentarionan bao guia di Marlon Sneek(AVP) cu ta e mesun parlamentario cu a aproba tur presupuesto di pais Aruba desde 2009-2017. Awo cu nan ta den bankinan di oposicion nan ta sigui troce e berdad y hunga cu sentimento di nos pueblo. Nan vakminister Angel Bermudez (0) voto no a traha presupuesto di 2017 prome cu su salida, esaki gobierno di Evelyn Wever Croes mester a haci, despues traha un presupuesto pa 2018, anto awo ta trahando pa e prome presupuesto 2019 di gabinete Evelyn Wever Croes ser entrega na september proximo.

Problemanan hereda

Gobierno a logra stabilisa e retonan riba financia publico hereda y tambe recobra simultaneamente Aruba su credibilidad den mundo financiero internacional.

E famoso Proyectonan pa Pueblo Paga (PPP) a bira realidad y awo ta ora pa paga pa nan. Mike Eman a hiba campaña politico cu nan, manera su celebracion di cumpleaños riba brug cu a costa pueblo un dineral. Aunke gobierno a corta den varios area di nos presupuesto nacional no tawata tin recurso suficiente pa cubri e 80.7 miyon pa aña cuminsando na 2019 y pa e proximo 25 añanan. A haya su mes obliga di trece un crisisheffing di 2.5% extra. Pues 1.5% pa paga e brug nobo di Mike, hospital cu hala di problema y meerwerk, Ringweg 3 y e MFA's combina cu esun spirito na San Nicolas. E extra 1% ta pa buta orden den AZV, e seguro medico general cu actualmente ta pasando den hopi reto mirando cu no tin control debido riba costo den e organisacion medico.

Awo ta trahando riba varios otro aspecto di gobernacion cu enfasis riba e tereno social y husticia cu mester mas atencion actualmente, pa no bisa cu ta cada Ministerio tin su retonan specifico, e.o. Asuntonan general, Transporte, Economia y tambe Salud Publico. Nos por a wak mas tienda den Caya Libertador Betico Croes a cera nan porta, anto cu ainda tin e caso di e contratista Mambraca den corte. Nos por a wak Banco Central di Aruba a baha su tasa di crecemento economico pa 2018. Tur esaki e gobierno actual a sa di domina cu trankilidad irespecto tur e fake news cu medionan comprometi ta trece tur dia. A yama un reunion fracasa den parlamento, a yama reunion na cas di partido na playa y siman pasa a yama un reunion na YMCA San Nicolas y tur biaha nan tawata un fracaso. Colmo de los colmos cu hala di mentira, speechnan sin pia y sin cabes, ta parce cu e partido a caba di wordo funda. No tin structura den e manera cu e politica ta wordo hiba. Sr. Eman a hasta busca un academico recientemente pa yuda renoba e partido berde.

CAft a caba di aproba e presupuesto 2018

Prome minister Evelyn Wever Croes hunto cu minister di Financia, Economia y Cultura Xiomara Ruiz Maduro a duna e bon noticia, cu CAft a caba di informa conseho di minister cu presupuesto 2018 ta cla y aproba. Nos a duna nan e informacion cu a convence nan cu e gobierno aki ta riba bon caminda pa pone orden den financia publico. E reto mas grandi di nos gobierno ta pa mantene e balans entre sanea nos financia, pero mes momento atende cu e retonan social y economico di nos pais, crea empleo y trece progreso y bienestar pa tur ciudadano di nos pais. Awo nos lo intensifica e vision di e gabinete actual y implementa varios punto di gobernacion e siguiente lunanan nos dilanti. Tambe tabatin un Small Business Event organisa pa minister di Financia, Economia y Cultura cu un exito total. San Nicolas logicamente no ta kedando atras y tambe lo haya su fairshare. Minister president Evelyn Wever Croes ta introduci AREA Aruba Re-imagined Areas pa reactiva actividad economico na San Nicolas, tambe tin SNBA San Nicolas Business Association cu San Nicolas The City Of Innovation & Culture cu lo wordo presenta den un townhall meeting diamars awo 26 di juni, 2018 na Santa Teresita Center 7pm na pueblo. Tin varios otro iniciativa tumando luga riba tereno social, cultural tambe cu lo bira realidad muy pronto. Porfin San Nicolas despues di un negligencia structural y premedita a cuminsa haya atencion di gobierno y varios stakeholders. Tin hopi proyecto andando den e area di Promenade cu lo cristalisa pronto dunando e prome parti di San Nicolas bida bek. Mi ta consciente cu tin hopi mas pa haci y p'esey mi ta pidi e digno pueblo pa carga pasenshi y ban sigui duna gobierno e sosten necesario pa por implementa nos programa di gobernacion. "A quien madruga Dios le ayuda."

Minister Otmar Oduber (POR):

'Parlamentario Micheal Lampe ta chercha situacion di parke cu video clip'

ORANJESTAD – Recientemente minister Otmar Oduber(POR) a tuma nota di un video clip traha pa parlamentario Lampe na unda cu den forma bashi y infunda a trata di duna cuenta pa locual e parlamentario ta kere ta situacion di Parke. Esaki por medio di un video clip cu sigur tabatin imagennan impresionante, pero cu tabata falta contenido. Algo cu ta caracterisa e forma di traha di parlamentario Lampe. Na ningun momento a haci esfuerso pa busca informacion concreto manera nos leynan vigente pa cu establecimento di Parke of a purba investiga mas profundamente e acontecimentonan.

Ta preocupante pa tuma nota cu netamente pa un tema asina importante manera nos medio ambiente e parlamentario a haci e escogencia pa haci politica a costo di bienestar di e parke. Pero e aspecto cu mas ta di lamenta ta cu e parlamentario a bay te parke para filma dilanti e edificio y ta parce cu na ningun momento a haci esfuerso pa papia cu e hendenan cu ta traha na parke. Nos ta spera cu den futuro parlamentario lampe por duna mas contenido na su retorica . Esaki na bienestar di nos pais.

Parlamentario Edgard Vrolijk (MEP):

'Ta di lamenta e actitud di sinberguensa di AVP pa purba via corte tambe masacra pueblo'

ORANEJSTAD - Desde cu gabinete Evelyn Wever-Croes a asumi gobernacion den e pais aki no a pasa un dia sin cu tabatin obstaculo pa goberna e pais aki. Nos a drenta un gobierno unda nos haya un financia publico den un situacion pesimo, un economia tranca y problemanan social ta asota e pais aki. Prome contra tempo tabata un presupuesto 2017 irealistico cu un deficit di 130 miyon florin na luga di un surplus di 25 miyon (155 miyon).

Banda di esaki e realidad cu gabinete Eman 2 a baha na awa sin a entrega un presupuesto 2018, unda cu gobierno di Aruba tabata core e peliger y cada bes bou menasa di lo haya un KB, cu lo a nifica cu hopi compromiso tambe di esunnan di gobierno no lo por a ser cumpli pa falta di madurez y responsabilidad.

Gobierno por a opta pa laga gobierno di Reino duna Aruba un KB pero esaki no ta husto pa cada ciudadano, pa e trahadonan di gobierno y nan beneficionan y nos economia.

Penado no ta pena pa largo

Nos gobierno hunto cu parlamento a tuma e posicion di haci lo maximo na un manera responsabel pa cuminsa mehora nos situacion financiero. E no tabata facil pa por a bin cu un crisisheffing pa por cumpli cu debenan traha na proyectonan PPP y sigur pa yuda den e lucha pa trece mehoracion rapidamente den e parti social na Aruba. Lo mas tristo ta cu te dia di awe e partido AVP cu a haci hopi daño na pueblo ta sigui purba manipula, stroba tur proyecto pa pueblo y tambe trata na sigui dividi y trece odio den pueblo contra gobernantenan cu a tuma nan trabao na serio y un grupo di parlamentarionan cu curashi pa controla nan gobierno. Pero penado no ta pena largo. AVP no tabata pasa un dia ta haci lo maximo y desea pa Aruba haya un KB, cu lo ta coronacion di nan mal maneho, pero diabierna 22 juni CAft den su propio palabranan a declara cu e presupuesto 2018 di Aruba ta realistico y ta hopi positivo, cu den corto tempo Aruba lo conoce mehoracion financiero. Y cu esaki ta keda un capitulo atras di tension cu ta duna e gobierno e aire pa por cuminsa goberna cu menos presion di Reino Hulandes y CAft, pasobra nos gobierno si a cumpli. Minister Xiomara Maduro y nos prome minister Evelyn Wever -Croes a demostra na Hulanda cu nan por mehora financia di pais Aruba y cu Hulanda un biaha mas por deposita su confiansa den un gobierno y un parlamento cu ta asumi nan responsabilidad.

No ta paga AVP 1 miyon florin

Pero riba e mesun fecha di 22 di juni 2018 pueblo por wak e intencion berdadero di AVP y nan lider Mike Eman pa cu pueblo di Aruba. Cu mala fe di un contract traha door di un director di MFA cu mester por sa mas miho y cu no por uza e MFA pa reunionnan politico. Pero na final di dia pueblo por wak atrobe cu esaki tabata nada otro cu un set up pa saca 1.000.000 florin di pueblo cu na final pueblo mester paga pe. Danki Dios nos tin un prome minister sensato cu ta laga e reunion aki sigui pa asina pueblo no tin di paga AVP inhustamente 1.000.000 florin y cu e placa ey por ser inverti den nos pueblo entre otro den enseñansa. Ta lamenta e mesun actitud di sinberguensa pa purba via corte pa tambe masacra pueblo, ya cu antes e tabata ser haci via parlamento unda cu tabata aproba tur proyecto y hasta surpasa presupuesto di ministernan cu nan por a gasta na mal ordo di dia.

Pa termina pueblo por wak pa nan mes pakico hamas por permiti e grupo di sinberguensanan aki, sin sentimento pa pueblo bin na poder. Awo e lidercito yoron por bay sigui grita numa na MFA Noord, pero e cuenta di banco di AVP ta keda sin haya

e 1.000.000 florin cu nan a pensa di haya.

Parlamentario Michael Lampe (AVP):

Minister di Enseñansa no ta mira importancia di arte y diseño'

ORANJESTAD - Na e momentonan aki e academia di arte y diseño, Rietveld Academie Aruba, ta pasando den un situacion desagradabel. Parlamentario di fraccion AVP, Michael Lampe, ta haya e situacion aki fastioso pasobra minister di Enseñansa, Rudy Lampe a duna un señal cla cu no lo sigui cu e academia aki. E academia ta un specialisacion, unda studiantenan ta bin cu solucionnan pa comunidad.

Minister di Enseñansa no lo sigui duna subsidio pe huur cu e academia tabata haya y el a duna diferente motibo. A bin cu iniciativa di scol di arte y esaki ta creciendo, unda ta creando diferente hoben den un academia di arte cu ta importante pe comunidad di Aruba. Awo nan ta hayando un golpi grandi for di minister di Enseñansa, kende supuestamente tambe tin arte, literatura, poesia y diferente otro forma na pecho. El a manda un señal cla cu esaki no ta e caso, probablemente pa presion di coalicion. Tambe como minister di Enseñansa e no ta duna interes riba e importancia di e luga aki.

E edificio ta bunita, a nota con a embeyece Oranjestad, cu a duna un aportacion grandi na desaroyo di e industria creativo. Varios turista ta pasa banda di e edificio aki, ta saca potret y mira cu studiantenan ta ocupa akinan. E edificio aki ta un monumento cu historia grandi. Den e edificio aki ta un bon luga cu por desaroya un academia di arte y diseño riba Aruba. Ta tristo pa mira cu no tin interes di minister Lampe pa aporta, mantene y conserva un iniciativa cu hopi hende a traha duro riba dje. E studiantenan a dedica cu hopi pasion y amor na nan arte, na nan futuro, unda cu e academia aki ta duna nan e espacio.

"Si minister di Enseñansa tabatin interes genuino na esaki, lo bo a duna sikiera un otro opcion cu ta cay den e sentido di e luga aki", asina e parlamentario a vocifera. Den diversificacion di economia ta papia di industria creativo, unda ta referi cu mester duna espacio pa diferente forma di educacion y e academia aki ta un specifico. Den e academia aki ta haya studiantenan cu den futuro lo crea ideanan nobo pa comunidad, pa bin cu innovacion den diferente ramo. Aki ta papia di diversificacion, industria creativo, sector creativo y tur ta cuminsa na scol di arte.

Tur esaki ta den nan programa, pero gobierno ta papia un cos y ta haci otro. Minister a duna diferente excuus pakico no lo continua cu huur di e edificio di scol di arte. Ta paga huur di edificio, pero pafo tin un area priva cu e persona cu ta huur e edificio a duna pe desaroyo di e parke dilanti scol. E area aki e studiantenan ta uza y na mes momento e parke ta embeyece y hisa e balor di e area cu turistanan ta cana. E studiantenan tambe a aporta na e embeyecemento, unda cu nan a mustra nan creatividad.

Parlamentario Michael Lampe ta considera e momento aki como tristo. E ta inaceptabel pa mira con minister di Enseñansa ta kibra desaroyo di studiantenan. Academia Rietveld a demostra un posibilidad y potencial grandi pa otro studiantenan di region, cu ta bin studia na Aruba. Un biaha mas e demostra cu e interes no ta pa crea espacio pa tipo di educacion specialisa. Arubianonan cu a studia arte y diseño y a bay sigui studia na Hulanda, a haya un bon preparacion. Educacion manera esaki ta un rikesa y awo ta ruim op tur cos, pasobra minister a duna di conoce cu no lo continua cu e subsidio di huur.

Parlamentario Marlon Sneek (AVP):

'Gabinete Wever Croes a priminti CAft cu lo manda 300 hende cas'

ORANEJSTAD - Momento a yega pa prome minister Evelyne Wever Croes informa pueblo y parlamento, tur loke el a palabra for di dos siman pasa cu gobierno Hulandes y con e ta bay haci loke el a bisa nan e ta bay haci, lider di fraccion di AVP, Marlon Sneek ta cuestiona.

E presupuesto 2018 cu gabinete Wever Croes a traha no ta cumpli cu normanan stipula y a bin haya observacion di tanto CAft como gobierno Hulandes, cu na luga di baha gasto di personal, a aumenta esaki formalmente, creando un situacion bergonsoso pa gobierno.

"For di momento cu prome minister Wever Croes a regresa Aruba, el a duna declaracionnan den cual e ta papia mita berdad y no a informa parlamento tampoco di palabracionnan haci mientras cu na mes momento tanto CAft como gobierno di Reino a ordena gobierno pa reduci gasto di personal den presupuesto 2018, prome cu esaki wordo aproba pa CAft.

AVP caba for di siman pasa a mustra riba e hecho cu tur cos ta indica cu prome minister a sigura Hulanda cu lo bay over na manda 300 persona di gobierno cas pa asina yega na palabracionnan nobo cu el a haci.

Aki na Aruba Evelyne Wever Croes mester a convence su conseho di minister cu mester cumpli cu palabracionnan haci cu Hulanda y no a keda nada otro pa acepta cu mester reduci gasto di personal cu 12 miyon florin cu ta ekivalente na 300 persona.

Ta a base di e siguransa cu lo cumpli cu e exigencia aki, e presupuesto ta conta cu sosten di CAft pero caminda ta bon cla poni cu gobierno tin cu presenta un presupuesto supletorio den cual por mira claramente cu a reduci e gasto di personal cu 12 miyon florin pues cu lo a manda 300 hende cas.

Mientras cu tanto minister presidente como minister di Financia tabata sumamente feliz cu aprobacion di CAft cu su presupuesto 2018, prome minister Wever Croes ainda no tin e curashi di informa pueblo con esaki lo tuma luga, esta cuanto hende lo tin cu bay cas y nos ta calcula aki lo ta algo mas cu 300 trahado publico y tampoco a informa den ki sector esaki lo tuma luga.

Esaki atrobe ta mustra bon cla cu loke AVP y CAft for di un principio a mustra riba aumento di gasto di personal desde cu gabinete Wever Croes a tuma mando, manera nos a bisa ta alrededor 400 persona nan a hinca den e aparato gubernamental, den un periodo di apenas 7 luna na mando, gobierno MEP-POR-RED a aumenta gasto di personal compara cu presupuesto 2017.

Un grupo cu ta consisti mas tanto di famia y amigonan, di candidatonan riba lista di e partidonan y campañadonan di e partidonan cu a wordo poni na trabou, mientras cu na mes momento ta papia di un situacion di crisis.

Hulanda ni CAft a acepta esaki y den e caso aki nos por bisa cu gabinete Wever Croes na e momentonan aki tin un presupuesto 2018 cu ta bou tempo di "prueba" ya cu mester traha mesora riba un presupuesto supletorio caminda CAft y Hulanda kier mira un reduccion di 12 miyon den gasto di personal.

E momento a yega pa prome minister Wever Croes bira honesto cu su pueblo, informa pueblo di palabracionnan cu a wordo haci cu CAft y sigur con e ta bay baha 12 miyon den gasto di personal ya cu e tin cuater pa cinco luna pa cumpli cu promesanan haci na Hulanda", parlamentario Marlon Sneek ta declara.

Parlamentario Sue-Ann Ras (MEP):

'No tin mucho diferencia entre resultado di scolnan multilingual y esunnan regular'

ORANJESTAD - Un momento masha crucial cu hopi hende sigur tabata warda, ta ora cu e muchanan di scol basico di e dos scol proyecto Multilingual, Colegio San Hose y Colegio Conrado Coronel, termina klas 6, y sa e resultado di esaki. Hopi critica y/of duda tabatin riba e tipo di scol aki. Y como tal, awor tabata un bon momento, segun e parlamentario, pa e haci un comparacion y mira con nos ta para awor.

Proyecto di innovacion

Sra. Ras ta sigui recorda cu e proyecto di innovacion aki a cuminsa na aña 2009 den dos scol preparatorio na Aruba y a drenta dos scol basico na augustus 2012. Despues a haci un investigacion na 2016 (den klas 4), a cuestiona masha hopi mes e resultadonan como tambe con/ken a haci e investigacion y tabata parce imposibel pa convence cu e programa 'Mother Tongue Based-Multilingual Education' lo ta e miho opcion pa nos muchanan.

Resultado test di Havo 2018

Ambos scol piloto a participa cu un promedio di mesun cantidad di alumno di semper. Y loke ta relevante pa reflexiona riba dje y analisa den tur profundidad, ta e resultado di test di HAVO, pa loke ta trata e 2 materianan di mas importante segun nos curiculo anticua, cu ta: rekenen y nederlandse taal, segun Ras.

1. Tur e scolnan basico di Aruba a score un promedio di 6.2 pa 'nederlandse taal', mientras e promedio di e dos scolnan piloto a score 6.0 (Colegio Conrado Coronel 5.8 y Colegio San Hose 6.1).
2. Tur e scolnan basico di Aruba a score un promedio di 6.3 pa rekenen, mientras e promedio di e dos scolnan piloto a score 6.7 (Colegio Conrado Coronel 5.9 y Colegio San Hose 7.5).
3. Pa loke ta trata e cantidad di mucha cu tabatin e rekisitonan pa haci test di HAVO, Colegio Conrado Coronel tabatin 17 mucha, di cual 10 a pas'e (y esaki ta un promedio normal) y Colegio San Hose tabatin 8 mucha, di cual 7 a pas'e (y tambe ta un promedio normal).

Pa sra. Ras, interesante y cuestionabel ta, cu e 1 mucha di Colegio San Hose y 4 mucha (di e 10) di Colegio Conrado Coronel, cu no a pasa e test di Havo, ta trata di e miho alumnonan di scol, for di klas 1 te cu klas 6 y awo nan tin cu bay Mavo, ya cu e nan carera di scol basico excepcional no tin balor y e conseho di e docentenan no tin peso ni balor, pa e mucha por bay Havo, mientras cu nan sa e potencial y capacidad di e muchanan aki, pero un test di momento ta defini y tin mas balor.

"Mirando cu nos ta gusta compara Aruba cu Hulanda den enseñansa, mi kier ilustra esaki: Na Aruba un promedio di 17% di nos muchanan ta bay Havo y na Hulanda ta un promedio di 43%", sra. Ras a sigui bisa.

Mensahe principal

E mensahe principal segun sra. Ras ta, cu si analisa e datonan aki bon, nos por conclui cu no tin (mucho) diferencia entre e scolnan basico regular/tradicional, compara cu e 2 scolnan piloto Multilingual. "Esaki ta un señal hopi alarmante, mirando cu ta trata pa 6 aña largo, brinda un sistema di educacion na nos muchanan, cu no ta dunando e resultado desea". Y sra. Ras ta sigui enfatisa esaki tambe, cu e resultado di e dos scolnan piloto Multilingual, no a funciona den su 100%, sino mas den su 60%, ya cu e gobierno y minister di enseñansa anterior a corta den varios di e adernan principal di e proyecto, manera: grupo di idioma Hulandes, Papiamento y Ingles, trafico, orientacion riba mundo y mas. "Kemen e proyecto no a haya su sosten completo, pa dun'e chens pa realmente demostra su potencial y asina mes, e resultado final ta uno di aplaudi y tene bon na cuenta", e parlamentario a sigui bisa. "Nos por keda bisa cu antes enseñansa tabata mas na Hulandes, etc. etc., pero tempo ta cambia y nos tin cu evoluciona y revoluciona nos enseñansa, pa realmente brinda enseñansa di calidad y husto pa tur mucha y bringa e realidad basa riba investigacion di Censo 2010",sra. Ras a finalisa bisando.

Fraccion di AVP:

'Gañamento, persecucion, medida y censura, esaki no ta loke Aruba kier'

ORANJESTAD - Algun di e criterionan principal di un bon gobierno, ta cu e ta papia berdad cu pueblo. E ta informa y dialoga cu pueblo. E ta un gobierno cu ta traha pa tur hende y no ta trata un parti di pueblo bon y e otro malo.

E ta un gobierno cu ta traha na fabor di pueblo, cu ta tuma decisionnan cu ta beneficia e pueblo y ta yuda e pueblo bay dilanti. Un bon gobierno ta scucha pueblo, henter e pueblo, no solamente su propio famia y amigonan. Un bon gobierno ta scucha pueblo tambe ora ta trata di cosnan menos agradabel of ora tin critica. Critica ta esencial pa tur gobierno cu pueblo a pone. Si aplica e criterionan di un bon gobierno na e gobierno cu Aruba tin awor aki, bo ta yega na e siguiente conclusionnan:

Gaña na luga di papia berdad
E lidernan di e tres partidonan den gobierno di Aruba den poco tempo a wordo caracterisa pa e gañamento sin fin. For di den oposicion a bisa cu nan tin plan y solucion pa tur asunto, pero den gobierno a resulta cu nan no tin net net nada pensa ni prepara. Den oposicion y den campaña e tres partidonan MEP, POR y RED a priminti pueblo un cantidad grandi di cos, pero den gobierno nan no por ni ta cumpli cu nada di loke nan a priminti. Awor hasta nan ta nenga y gaña cu nunca nan a priminti. E gobierno di MEP POR y RED ta tuma decisionnan grandi sin informa pueblo. Hasta ora nan informa, nan ta gaña. E gañamento aki a laga nan votadonan disgusta y e otro votadonan a haya confirmacion cu nan no ta di confia!

Persecucion
Na luga di traha pa tur hende y no pa un parti so, e tres partidonan MEP, POR y RED, ta trata nan famia y amigonan den forma super special. Casa, rumannan, primo, tanta y amigonan ta wordo nombra den posicionnan halto den gobierno. Pero si bo no ta di famia y amigo of cu Bo tin un otro opinion of partido politico, Bo ta wordo persigui! Desde cu MEP, POR y RED a sinta mas cu 300 hende a perde trabou den gobierno. Proyectonan di companianan priva a wordo boicotia, peticion na gobierno di hende cu no a vota pa MEP, POR y RED ta wordo wanta y peticionnan di amigo y famianan ta haya preferencia. Reglanan di nos pais cu mester conta pa un y tur, ta wordo aplica segun boluntad y mal beis di e minister. Atrobe bou di un gobierno di MEP, ciudadanonan mester bay hues pa busca nan derecho!

Medida
E partidonan RED, POR y MEP a bisa cu nan tin solucion pa tur asunto den nos pais. Nan a bisa cu nan lo goberna sin medida. Apenas 6 luna den gobierno, despues di a gaña pueblo cu nan tin plannan y solucion, despues cu nan a priminti un sin fin di cos, MEP, POR y RED ta tuma e medidanan di mas pisa den historia di nos pais. No ta djis e BBO nan a redobla cu ta bay pone tur producto y servicio subi. Ariba esaki ta bini e aumento di accijns riba gasolin, e BBO di 6% riba tur pago via banco, e BBO di 6% riba tur seguro, e BBO di 6 % riba carchi di telefon, aumento di BBO di 6% riba e dos schakelnan di benta di gasolin, aumento di prijs di pan y tur cuminda y bebida, aumento di airporttax cu 40%. Ariba esey ta kita 100 florin di reparatietoeslag di 12 mil pensionado cu AVP a pone! Anto awor ta sali na cla cu tur e medidanan aki no ta pa paga niun debe, pero nan ta pa MEP POR y RED haya placa pa gasta na nan 'friends and family' y pa nombra nan amigonan so den gobierno.

Censura
Un bon gobierno lo respeta opinion di tur hende y di tur organisacion. Pasobra ta asina nos pais ta. Ta e libertad di expresion aki ta haci nos liber y fuerte como pais. Pero hasta esaki e gobierno di POR RED y MEP ta elimina. Nan so kier dicidi tur cos. Nan so kier domina tur cos. Y nan no ta tolera niun otro opinion. Menos ainda critica. P'esey MEP RED Y POR ta purba cera boca di tur hende y tur medio di prensa cu ta informa pueblo y expresa critica. Esaki no ta loke nos pueblo kier. Y ta na pueblo mes pa stop MEP RED y POR prome cu nan caba di daña nos pais!

Parlamentario Shailiny Tromp-Lee (MEP):

'Ta aplaudi e mensahe di e sketch presenta durante Arte di Palabra 60+ door di Ivo Valdez y Lucy Rubiano'

ORANJESTAD - Durante e competencia literario pa nos grandinan Arte di Palabra 60+ cu a tuma luga diamars anochi den Cas di Cultura, a keda presenta un tremendo sketch pa Ivo Valdes y Lucy Rubiano.

E sketch a trata e bon uzo di nos Papiamento. Alabes a accentua e deber di cada un di nos pa papia y uza nos dushi Papiamento corectamente. Mas cu tur cos e ta pone bo reflexiona y realisa cu pa tur palabra na Hulandes, Ingles of Spaño tin un palabra na Papiamento. Ta keda na cada un di nos pa haci e esfuerso pa busca esaki.

Segun señor Valdez e idea di e sketch aki tabata pa habri wowo di nos propio hendenan local (maestro, locutor, doño di negoshi, presentador na TV, parlamentario y ministernan) y cu nos mester tene na cuenta cu no ta stranhero

ta daña nos expresion den Papiamento, pero nos mes.

E presentacion a trata un dialogo na Papiamento caminda a keda accentua cu na Aruba tin hende cu ta expresa nan mes den un Papiamento cu yen di palabra di otro idioma den dje. Manera nan a bisa den nan presentacion: "Un Papiamento manera un sopi di palabra di diferente idioma". Ta keda indica cu nan no sa si nan ta haci esaki pa duna un impresion di ta masha sabi of esaki ta door cu e persona su conocemento di Papiamento ta pober. Mas tristo ta cu e personanan aki ta kere ta Papiamento nan ta papia.

Mi ta aplaudi e frase y mensahe aki: "Un Papiamento sin e palabranan na Ingles of Hulandes ta zona asina dushi cu tur hende lo scucha cu placer". Manera e sketch ta indica corectamente, ta keda na nos mes pa ta orguyoso di por papia nos dushi lenga materno Papiamento. Papiamento ta di nos y ta masha poco hende na mundo (mas o menos 300 mil) por expresa nan mes den un idioma asina facil y bunita. P'esey nos mester percura pa cuida, conserva y balora nos lenga materno. Ban papia y skirbi Papiamento bon.

Den e sketch ta referi na e famoso buki blauw 'Vocabulario Ortografico di Papiamento' pero desde algun tempo nos tin tambe riba www. Papiamento. aw e posibilidad pa busca con ta skirbi un palabra na papiamento.

Mirando cu e aña aki ta aña di Papiamento y nos ta celebra cu 15 aña pasa nos a reconoce Papiamento como lenga oficial banda di Hulandes, mi ta convenci cu esaki ta un bon momento pa nos tur ban haci nos maximo esfuerso pa drecha con nos ta papia y skirbi Papiamento.
Manera Joyce Pereira a bisa durante un rueda di prensa recientemente: "Papiamento ta un idioma masha rico, rico na melodia, rico na nificacion". Esaki ta haci posibel cu nos por skirbi entre otro poemanan bunita yena di emocion. Esaki sigur nos por a scucha durante Arte di Palabra 60+.
Banda di poema mi sa cu tin hopi literatura na Papiamento y ta hopi importante pa sigui desaroya material pa nos por uza den enseñansa. Ami mes nunca a haya Papiamento na scol pero a purba di bay curso y ta lesa buki na Papiamento, cual sigur a yuda mi mehora con mi ta papia Papiamento y con mi ta skirbi esaki.

Pa finalisa mi ta felicita Ivo Valdez y Lucy Rubiano cu nan bunita mensahe y presentacion.

Royal Aurora Funeral Home & Crematory

"Dios ta amor... y amor ta Dios, maske mi no ta na e mundo aki, tur dia lo mi ta banda di boso Curazon, mi por steuns di loke Señor ta hasi"

Cu honda pena na nos curason nos kier a participa fayecimento di:

Kai Chiu Hon

***02-04-1953**
†14-06-2018

Na nomber di su
Casa: **Bidi Hon-Ye**

Yiunan: **Win Si Hon**
Win Xin Hon
Jennifer Hon
William Hon

Demas amigo, famia y conocirnan ta invita pa asisti na acto di entiero cu lo tuma lugar diamars 26 juni 2018 na Aurora Funeral Home for di 2or pa 4or di atardi después lo Sali pa santana Central di Sabana Basora.

Adres pa condolencia: Aurora Funeral Home dialuna 25 juni 2018 for di 7or pa 9or di anochi.

FOR ALL YOUR FLYER
DISTRIBUTIONS

Call: 582-7800
email: accounting@cspnv.com

Royal Aurora Funeral Home & Crematory

"Señor ta mi wardador,
mi n'tin falta di nada;
Den cunucu di yerba berde,
E ta ponemi sosega.
E ta hibami na awa tranquil,
pa mi bolbe hanja forsa.
Salmo 23:1,2,3.

Cu honda pena pero conforme cu boluntad di Dios nos ta anuncia fayecimento di nos Mama, wela y ruman stima:

Theresita Boekhoudt-Rasmijn

Mihor conoci como 'Mama'
*** 12-01-1934 † 22-06-2018**

Yiunan:
Alicia y Lino Robert
Magriet y Jani Dirksz
Roberto Boekhoudt
Milo Boekhoudt y Mariana Angela
Ricardo Boekhoudt y Ingrid Carrasquero
Freddy y Lisandra Boekhoudt
Efigenia Boekhoudt
Angeline Boekhoudt
Soraida Boekhoudt y Eric Pardo

Manera Yiunan:
Mirto y Beryl Navas
Milene Maduro
Gino Franken

Cuña:
Sra. Viuda Celestina Boekhoudt

Nieto- y Nietanan:
Mila, Ranushka, Raisa, Melissa, Ryan, Kimberlee, Kervin, Rilene, Jaqueline, Joshua, Meldrick, Anjelien, Yabib, Aaron, Edsel, Edson, Stephen, Stephany

Manera Nieto:
Regnier Vrieswijk, Giovanni de Windt, Francis Arends

Su bisanieto- y bisanietanan

Rumannan:
Lima, Ethel, Miriam, Glenny, Dennis, Mayra
Yarzagaray
y Famia.

primo- y primanan, demas famia Boekhoudt, Rasmijn, Yarzagaray, Robert, Dirksz, Blanco, Charles, Dijkhoff, Franken, Navas, Croes, Wouters, Geerman, Angela, Carasquero, Pardo

Si en caso den nos tristeza nos por a lubida algún persona of famia, nos ta pidi nos mas sincero disculpa

Acto di entiero lo tuma lugar diaranzon 27 di juni 2018 di 2'or pa 4'or na Aurora Funeral Home y despues saliendo pa Santana Santa Maria Sta Cruz.

Condolencia lo tuma lugar na Aurora Funeral Home diamars 26 di juni 2018 di 7'or pa 9'or di anochi.

Nos ta lamenta cu despues di entiero nos no por ricibi bishita di condolencia na cas.

Royal Aurora Funeral Home & Crematory

Laga tur loke ta spera
mi ta bunita
Laga tur locual cu mi
encontra na caminda ta
bunita
Laga tur locual cu mi
laga atras keda bunita
y
Laga esakinan termina
den tur buniteza.
Cado Wever.

Cu honda pena pero conforme cu boluntad di Dios, nos ta anuncia fayecimento cristianamente di nos querido Tata, Welo, Omo stima:

Gabriel Arcangel Loefstop

Mihor conoci como 'Gaby'
Ex-trahador di Lago y Wimco
***18-03-1938 - †21-06-2018**

Na nomber di su:

Esposa: †Olga Brete Loefstop

Yiu: Miangela "Anchi" Loefstop y Enry Leon

Yiunan di criansa:
Edward "Van" Kelly y Gloria Kelly y famia
Franklin "King" Kelly y Elvira Jacobs y famia
Michel "Chel" Kelly y Susan Kelly y famia

Nietanan: Marilaine Leon y Ruwin Tromp
Zoë Leon
Kendra Leon

Nietonan: Michel Jr. Kelly
Kevin Kelly
Armand Kelly

Ruman: Nemencio Loefstop

Cuña: Maria "Conny" Cristo Loefstop

Sobrino: Thomas Loefstop y famia

Sobrina: Anita Loefstop y famia

Consuegronan: Doli y Mari Leon y famia

Bon bisiñanan: Sra Vda. Leng Croes y famia
Ariel y Violeta
Hose y famia
Tur su Primo nan y Prima nan, conocirnan, ex-colega nan di Wimco, amigo nan di Toko Dakota y su mihor amigo Clyde lacle. Amigo nan di La Moderna y cas di hende grandi Cristelle y San Pedro Paviljioen Azalea.

Demas famianan: Loefstop, Brete, Loopstok, Leon, Kelly, Sanchez, Boekhoudt, Cristo, Youkana, Croes, Tromp, Lacle, Rozenberg, Lampe, Paesch, Chirino, Fabus, Bislick, Gomez, Albertus, Baez, Jansen, Dijkhoff, Dania, Trimon, Petrochi, Kock, Bergen, Jacobs, Donata.

Ta invita pa acto di despedida cual lo tuma lugar na Aurora Funeral Home dialuna 25 di juni 2018 di 1or pa 4or di atardi. Cremacion lo tuma lugar despues.

Disculpa nos si den nos tristesa nos por a lubida algun famia of conocir

LIKE US ON
facebook®
Facebook.com/bondianoticia

Paardenbaaistraat 10, Oranjestad, Aruba Tel.: (297) 525 - 7555
www.lottoaruba.com

Resultado di Sorteo 24 June 2018 merdia

CATOCHI
Sorteo # 2248
2023
5391
0247

BIG 4
Sorteo # 2248
6388

1OFF
Sorteo # 304
9398

ZODIAC
Sorteo # 2248
9300
Tauro

KORSOU
Sorteo #

LOTTO 5

Sorteo # 1908		Joker Letter
0	x Jackpot	
0	x Match 4+	380.000,-
0	x Match 4	
0	x Afl. 12,00	

LOTTO DI DIA

01-03-09-25-29

Sorteo # 4448		Proximo Jackpot
0	x Jackpot	
3	x Match 4	60.000,-
93	x Afl. 8,00	

MINI MEGA

Sorteo #		Mega Ball
0	x Jackpot	
0	x match 4	
0	x Afl. 500,00	320.000,-
0	x Afl 50.00	
0	x Afl.15,00	

MINI MEGA MEGA PLUS Afl. 420.000,-

Bo cadena di number di suerte **Alexander** ta presenta resultado di awe

23 JUNI 2018		24 JUNI 2018	
DIARIO	*9462-3011-0750*	**DIARIO**	*0872-1886-8244*

23 JUNI 2018		24 JUNI 2018	
SUPER 4	*4461*	**SUPER 4**	*6621*

24 JUNI 2018

Sto. Domingo *3660-3541-8932*

23 JUNI 2018		24 JUNI 2018	
FLAMINGO	*4383-8310-0779*	*FLAMINGO*	*6991-8478-5987*

Paardenbaaistraat 10, Oranjestad, Aruba Tel.: (297) 525 - 7555
www.lottoaruba.com

Resultado di Sorteo 23 June 2018 Anochi

CATOCHI
Sorteo # 6511
8134
2789
2837

BIG 4
Sorteo # 5555
7738

1OFF
Sorteo # 260
7417

ZODIAC
Sorteo # 4314
9014
Libra

KORSOU
Sorteo # 2094
3437
9837
5202

LOTTO 5

05-06-09-10-27

Sorteo # 1909		Joker 33 Letter B
0	x Jackpot	
0	x Match 4+	380.000,-
12	x Match 4	
280	x Afl. 12,00	

LOTTO DI DIA

03-05-11-12-20

Sorteo # 4447		Proximo Jackpot
0	x Jackpot	
4	x Match 4	59.000,-
147	x Afl. 8,00	

MINI MEGA

Sorteo # 1069		Mega Ball
0	x Jackpot	
0	x match 4	
3	x Afl. 500,00	320.000,-
51	x Afl 50.00	
53	x Afl.15,00	

MINI MEGA MEGA PLUS Afl. 420.000,-

Aries

Awe tin un reunion hopi anima y alegre. E diferencia cu ta existi entre exito y desilusion ta den con bo ta actual, bo disposicion di biba, y con bo ta resolve e dificultadnan. Number: 9, 25, 34 y 42.

Tauro

Lo bo logra areglonan hopi importante. Lo bay tin compromisonan cu ta cumbini bo persona y cu lo satisface otro. Particularmente, si bo ta memey di un algun problema Number: 8, 24, 33 y 41.

Geminis

Awe lo bo ricibi un bishita romantico. Loke menos bo tabata pensa lo bay pasa, tanto den bo parti sentimental y amoroso como den otro areanan di bo bida. Disfruta di e dia aki. Number: 7, 23, 32 y 40.

Cancer

Organisa bo ideanan y sigur lo bo logra hopi. Prepara bo mes pa e siguiente kinsena di september pa tur cos lo sali manera bo ta spera. Traha pa cosecha exito. Number: 17, 33, 42 y 50.

Leo

Lo bo gana e respet y consideracion di otro. Esaki ta bay genera hopi envidia y discordia. Evita problema y keda trankil. No laga otro daña bo dianan yen di reconocimento. Number: 7, 13, 22 y 30.

Virgo

Lo bo causa un bon impresion. Bo personalidad ta yudabo pa ricibi aprecio y cariño di otro hende. Probecha esaki y sigui traha pa cambionan positivo. Number: 6, 12, 21 y 39.

Libra

Lo bay surgi un situacion inespera, pero bo ta prepara pa esaki. Bo actitud pa resolve e situacion aki lo ta importante. Tin siguridad y confiansa den bo mes. Number: 5, 11, 22 y 38.

Scorpio

Lo bo supera bo metanan. E amor ta di bo banda. Lo bo bay resolve hopi situacion cu tabata confuso of pendiente. Un echo curioso lo bay sosode den bo bida sentimental. Number: 4, 10, 21 y 37.

Sagitario

Ta surgi situacionnan nobo den bo bida sentimental. Algun Sagitario lo enfrenta un periodo dificil, unda nan ta sinti rechaso di un persona cercano. Number: 14, 20, 31 y 47.

Capricornio

Lo bo haya e clave pa logra exito. Dilanti di un pregunta indiscreto lo bo haya e contesta adecua locual ta aleha bo di e persona cu ta purbando di causa problema den bo bida. Number: 4, 10, 21 y 37.

Aquario

Preocupa pa bo mesun situacionnan y bo por logra alcansa bo metanan. Siña di tur locual ta pasa den bo bida. Ta bon pa bo bira un persona mas flexibel capaz di reconoce un fout. Number: 3, 18, 27 y 41.

Pisces

Esaki lo ta un etapa di transformacion den bo bida sentimental. Durante e dianan aki y e di dos kinsena di september, e amor lo ta presenta pa yena bo bida di alegria y trankilidad. Number: 10, 26, 35 y 43.

Cas Di Cultura
Vondellaan 2 Aruba
297-582-1010
F A D A
Campanastraat 5 Aruba
297-583-2999
297-583-9610
F A V I
Primavera 233 Aruba
297-582-5051
297-582-5222
F E P O
Engelandstraat 15 Aruba
297-583-1016
297-583-6607
Fundacion Hende Muhe den dificultad
Tel: 583-5400
Fundacion Autismo Aruba
Irenestraat 21 Aruba
297-588-1179
Fundacion Pa Nos Muchanan
Cumana 2 Aruba
297-583-4247
Fundacion Tel Pa Hubentud
Wilhelminastraat 19 Aruba
297-588-6138
Koningin Wilhelmina Fonds
Spinozastraat 9 Aruba
297-582-0412
Mary Joan Foundation
Sabana Blanco 8 Aruba
297-588-9999
Ned Rode Kruis
Perdo Gallegostraat 14 Aruba
297-588-3376
Famia Planea (SBVO)
Avenida Milio J Croes 17 B Aruba
297-588-9591
www.famiaplanea.org
famiaplanea@hotmail.com
Stichting Fundacion Guia Mi
George Madurostraat 34
297-582-0088
Y M C A
Calbasstraat 1 Aruba
297-582-3072
AL-ANON group
Sabana Liber #8, Noord
(close to the hotels)
Tel: 736-2952 or
593-7081
A1 Taxi Services Aruba
Italietraat 50 lokaal 7
Tel: 587-8850
Tel: 280-2828
Whatsapp: 592-7024
E-mail: a1taxiservices.aruba@hotmail.com
Mobility Equipment Hire
Tel: 568 5165

Dokter na warda

Oranjestad
Dr. Sneek
Tel. 587 7100

San Nicolas
Dr. Linden v/d
Tel. 584 6427

Botica na warda

Oranjestad:
Sta. Anna Tel. 586 8181

San Nicolas:
San Lucas Tel. 584 5119

SERVICIO DI TAXI

Aruba Transfer Tour & Taxi C.A.
Pos Abao #41
P.O.Box 723 Aruba
Tel: 582-2116 / 582-2010
Fax: 583-6988
Taxi Adres Service (24h)
L.G. Smith Blvd. #234
Oranjestad Aruba
Tel: 587-5900
Fax: 587-1928
E-Mail: tas@setarnet.aw

Schedule juni 2018

			ARR	DEPT	BERTH
WED	06	MONARCH	08.00	15.30	C
THU	07	CARNIVAL VISTA	08:00	16:00	C
MON	11	CARNIVAL SUNSHINE	13.00	22.00	C
WED	13	MONARCH	08.00	15.30	B
		FREEDOM OF THE SEAS	07.00	23.00	C
WED	20	MONARCH	08.00	15.30	B
		FREEDOM OF THE SEAS	07.00	23.00	C
THU	21	CARNIVAL VISTA	08:00	16:00	C
WED	27	MONARCH	08.00	15.30	C

TOTAL CALLS: 9

EMERGENCIA
911

POLIS	
Oranjestad	100
San Nicolas	104
Santa Cruz	105
Noord	107
Tip Line	11141
Brandweer	115
Ambulance	911
Hospital	527-4000
Imsan	524-8833
Warda Costa	913
Seguridad Nacional	11911
Cruz Cora	582-2219

Aloe	584-4606
4 Centro Medico	584-5794
Central	585-1965
Dakota	588-7364
Del Pueblo	582-1253
Eagle	587-9011
Kibrahacha	583-4908
Maria	585-8145
Di Servicio Noord	586-4606
Oduber	582-1780
Paradera	588-6638
San Lucas	584-5119
San Nicolas	584-5712
Santa Anna	586-8181
Santa Cruz	585-8028
Sero Preto	584-4833
Trupial	583-8560

UTILIDAD

Setar	117
Web	525-4600
Elmar	523-7147

FUNERARIA

Aurora	588-6699
Ad Patres	584-2299
Olive Tree	584-8888
Royal Funeral H.	586-4444

Centrale Bank van Aruba
Daily Exchange Rates - 06/22/2018

Centrale Bank van Aruba

Currency[1]	Buying from Public[2]	Buying from Public[3]	Selling to Public
ANG	98.00	100.00	100.20
ANG1[4]	-	-	100.00
USD	1.77	1.78	1.80
CAD	1.32	1.34	1.36
CHF	179.65	180.37	181.17
GBP	2.30	2.35	2.41
JPY	160.23	161.70	163.32
EUR	205.58	207.46	209.54
DKK	26.86	27.58	28.38
NOK	20.98	21.70	22.50
SEK	19.13	19.85	20.65

For amounts up to Afl. 100,000

Bo propio auto nobo, pagando solamente 1 florin

GANA BO AUTO CU 1 FLORIN

ORANJESTAD - Ta masha poco bes nos ta haya e oportunidad pa bira doño di nos mesun auto, pagando solamente 1 Florin. Esaki ta parti di un fundraising magnifico yena cu premio atractivo pa asina nos por recauda fondo pa Comision Queen 2019.

Awe Diasabra, un grupo masivo di boluntarionan lo ta visibel na rotonde di Tanki Flip entre 10or di mainta te cu 7or di anochi pa tur esunnan cu ta desea di cumpra nan ticket. Pues si bo ta desea di purba bo suerte, bo lo mira nos riba caminda. E fundraising no ta solamente pa por participa y aporta na e celebracion cultural mas grandi di nos isla, pero Evolution Productions hunto cu Comision Queen 2019 tambe lo aporta na 5 diferente instancia entregando un parti di e suma genera. E fundraising ta consisti di 3 premio fantastico y sumamente atractivo.

E prome premio ta un Auto nobo nobo, Suzuki Alto GLX 2018.
E segundo premio lo ta 1 pasashi ida y buelta pa Miami, Florida.
E di tres premio lo ta un Weekend Stay na Tropicana Aruba Resort & Casino.

Bo tin chens pa gana un di e 3 premionan aki cu solamente 1 florin. Bo ta duna un man na Comision Queen 2019 pa sigui aporta na e celebracion di Carnaval di Aruba y alabes bo tin e chens di gana premionan sumamente atractivo. E sorteo y anuncio di premio ta tuma luga diasabra, 1 di september 2018,

Na Cas di Cultura pa 5or di atardi. Via tombola lo saca e premionan, cu presencia y control di notario Rodriguez – Taekema.

Kiwanis Club of Aruba a anuncia e tema di nan evento anual Dubai wine gala

ORANJESTAD - Recientemente Kiwanis Club of Aruba a tene su conferencia, unda a anuncia na comunidad di Aruba nan famoso y anticipa evento anual, pa recauda fondo Wine Gala. E año aki e tema ta Dubai y e evento lo tuma luga riba diasabra 29 di september cuminsando pa 8'or y mey di anochi na e luhoso Renaissance Convention Center.

E decoracion den e tema di Dubai lo ta uno espectacular unda e colornan briyante y vibrante lo enfoke principal cu efectonan di luz, briyo, luho y hopi glamour. For di yegada e invitadonan lo keda impresiona y impacta cu un espacio netamente transforma pe elementonan decorativo, cu ta laga bo sinti den un ambiente completamente diferente.

Tur e fondonan cu recauda durante e evento aki, ta destina pa cubri e diferente proyectonan cu Kiwanis Club of Aruba ta ehecuta na beneficio di comunidad durante henter aña. Como ehempel por menciona algun proyecto cu ta patrocina, manera; e clubnan hubenil Key Club Colegio Arubano & Key Club San Nicolas, Aktion Club Sonrisa, Builders Club y Circle K EPI ne scolnan, pero tambe Back-to-School Project, Pasco den Bario, Smile Makers pa cuido dental pa mucha, Bon Bista pe cuido visual pa mucha, Panda Book contra abuso sexual di e menornan, Kamishibai pa stimula contamento di storia pa mucha, Recyclaje di bais, Outstanding Student Awards na scol secundario, proyecto di hisamento di llie, Campaña di conscientisacion den trafico Don't Text & Drive, y hopi hopi mas.

Carchi ta na benta pe suma di Afl. 400 pa dos persona cerca tur miembro di Kiwanis Club di Aruba of via 567-8567. Por reserva carchi via Kiwanis Club of Aruba su Face Book page of via e website www.kiwanisclubofaruba.org. Cumprando carchi pa Dubai Wine Gala, ademas di contribui pa un bon causa, bo lo bay gosa di un anochi espectacular yena cu sorpresa, unda lo tin wine stations, variacion di keshi y un buffet exkisito di e arte culinario Arabe.

Adicionalmente pa complace tur gusto, lo tin un cash bar pa otro bebida. E combinacion musical tan spera cu ta priminti di pone tremendo ambiente riba e anochi aki te banda di aña di Carnaval 'N Fuzion, e banda revolucion di Aruba, Buleria, e impresionante Blue Boulevard Band y DJ Edson Tromp.

E dres code ta gala y e tema ta crea e oportunidad pa bisti cu e tokenan elegante, pa accentua e anochi di 'Dubai'. Lo tin varios 'door prize' atractivo unda e main door prize lo ta un travel voucher di biahe balora na AWG 2500 caminda e ganado por scoge e destinacion di su soño.

Un danki inmenso ta bay ne wine suppliers cu e aña aki atrobe mescos cu tur aña ta coopera cu Kiwanis Club of Aruba cu nan biñanan di renombre cu ta Arion Wine Company, Divino, Hodgson Trading, Playa Liquor, Pepia Est, Romar Trading y Tropical Bottling Company.

Kiwanis ta un organisacion global di boluntarionan dedica na mehora mundo via di un mucha y via di un comunidad cada biaha y tin como lema: sirbiendo e muchanan di mundo. Kiwanis Club of Aruba ta activo den e comunidad Arubano desde 1964. Pa mas informacion di Kiwanis Club of Aruba y of su actividadnan por acudi na www.kiwanisclubofaruba.org of e pagina di Facebook.

Charlanan pa preveni crimen den bario na MFA:

Na Aruba tin 32 gang cu mas o menos 1500 hoben involucra

Continuacion di Pagina 3

Falta di documentacion pa articulonan haya
E departamento a toca tambe e aspecto di articulo haya den razzia of por medio di otro manera. Algo crucial cu mester considera ta pa documenta bo articulonan di pertenencia, pa asina polis por haya sa na ken esaki ta pertenece ora nan haya algo. Esaki ta conta tambe pa articulonan electronico, manera telefon, cual semper tin un codigo unico registra den dje, pues e voceronan a sugeri pa documenta esaki. “Hopi biaha nos ta haya articulonan den razzia pero nos no por haya sa di ken e ta pasobra e no ta documenta.”

32 gang na Aruba cu 1500 hobennan
Na final ora publico a haya chens di haci pregunta e publico di Savaneta a mustra un interes en particular pa problemanan social, treciendo dilanti problemanan manera muchanan den gang y tambe e echo cu ultimo aña por a mira cu hende grandi ta muri den cas pa wordo haya despues di dianan of simannan sin a nota esaki prome.

Di loke nos por a compronde di un fuente confiabel di sr. Lacle, tin un cantidad di mas o menos 1500 hobennan den gang rond di Aruba, unda tin mas o menos 32 gang. Polis a nota cu e conducta di e gangnan a cambia, unda ‘antes e tabata mas tocante ken por haya e chick mas bunita, awe nan a cuminsa copia Merca y ta anda den cuenta di cana cu arma’.

‘Si nos a preveni no lo tin De Vuyst y Sabana Basora manera cu nan ta awe’
“Si nos a ataca e problematica di gangnan por medio di prevencion, nos no lo tin De Vuyst y Sabana Basora di e manera cu nan ta awendia. Pero no ta culpa simplemente di e muchanan, si no e mayornan tambe cu no ta duna nan yiunan suficiente amor cual ta conduci nan na bay busca esaki di otro manera.”

Segun e vocero policial, por mira cu tin ehempel similar na Aruba, esta paisnan chikito unda nan a logra bira bek un situacion precario. El a menciona cu den 1994 Islandia tabatin un cifra di adiccion sumamente halto. “Pero desde e tempo ey nan a percura pa traha un veld di futbol na cada scol. Nan a inverti den nan programanan musical y di arte. Awendia nan indice di adiccion ta 0.8% pa cada 100 ciudadano di edad 13 te 64. Pues nos tambe por.”

Caribbean Cinemas
MEGAPLEX 8
caribbeancinemas.com | Caribbean Cinemas Aruba
JUNE 21 - 27
NEW THIS WEEK!
JEFF GOLDBLUM | CHRIS PRATT
JURASSIC WORLD
CXC PREMIUM LARGE FORMAT AUDITORIUM
2D MON-SUN & HOL 3:50 | 6:30 | 9:15
MON-THURS 4:45 | 5:45 | 7:30 | 8:30
FRI 4:45 | 5:45 | 7:30 | 8:30 | 10:15 | 11:15
SAT 2:00 | 3:00 | 4:45 | 5:45 | 7:30 | 8:30 | 10:15 | 11:15
SUN & HOL 2:00 | 3:00 | 4:45 | 5:45 | 7:30 | 8:30
PG-13
JODIE FOSTER | DAVE BAUTISTA
HOTEL ARTEMIS
MON-THURS & FRI 5:10 | 7:20 | 9:30
SAT- SUN & HOL 3:00 | 5:10 | 7:20 | 9:30
R
SAMUEL L. JACKSON | CRAIG T. NELSON
INCREDIBLES 2
WITH SPANISH SUBTITLES
MON-THURS 3:40 | 5:05 | 6:15 | 7:45 | 8:50
FRI 3:40 | 5:05 | 6:15 | 7:45 | 8:50 | 10:25
SAT 2:25 | 3:40 | 5:05 | 6:15 | 7:45 | 8:50 | 10:25
SUN & HOL 2:25 | 3:40 | 5:05 | 6:15 | 7:45 | 8:50
PG
SANDRA BULLOCK | CATE BLANCHETT
OCEAN'S 8
WITH SPANISH SUBTITLES
MON-THURS 4:30 | 6:55 | 9:20
FRI 4:30 | 6:55 | 9:20 | 11:45
SAT 2:05 | 4:30 | 6:55 | 9:20 | 11:45
SUN & HOL 2:05 | 4:30 | 6:55 | 9:20
PG-13
JON HAMM | JEREMY RENER
TAG
WITH SPANISH SUBTITLES
MON-THURS & FRI 7:10
SAT-SUN & HOL 2:40 | 7:10
R
FAUSTO MATA | TONY PASCUAL
Sanky panky
SPANISH
MON-THURS, SUN & HOL 4:55 | 9:25
FRI-SAT 4:55 | 9:25 | 11:40
STARTING JUNE 28 | SICARIO 2: DAYS OF THE SOLDADO
Palm Beach Plaza Aruba | 586.0074
THE MAGIC OF THE MOVIES ON YOUR MOBILE DEVICE
App Store
Google Play

Minister Dangui Oduber:

‘Mudamento di dokter na warda lo mehora calidad di servicio y atencion pa pashentnan’

ORANJESTAD – Manera anuncia algun siman atras, e post di dokternan di cas cu ta atende hende den oranan di atard, lo muda pa e edificio nobo na hospital. E intencion di esaki ta pa baha fluho di pashentnan cu ta bay pa asistencia medico urgente.

Segun un comunicado di minister Dangui Oduber (MEP), entrante 2 di juli venidero Aruba lo cuminsa experencia un miho calidad di servicio y atencion pa nan keho na momento cu mester di asistencia medico. “Cu e cambio aki, ta garantisa un reduccion den e lista di espera na SEH (Spoedeisende Hulp / Poli)”, e comunicado ta bisa.

Entrante 2 di juli pa dilanti, pashentnan lo acudi directamente na HAP y no mas na SEH. Mester keda tene na cuenta cu casonan di emergencia grave lo keda wordo atendi pa SEH. E intencion ta pa casonan y menos emergencia pero si ta exigi atencion, ta wordo atendi door di e ekipo di HAP. Awor cu HAP lo ta situa na banda di SEH, lo tin contacto directo entre e ‘dokter di cas’ y specialistanan, kibrando asina e barera di comunicacion cu tabata perhudica e pashent pa añanan. Den caso cu tin un emergencia real, esaki lo wordo reconoci y atendi di biaha, danki na e mehoracion di comunicacion. “Nos a bin pa traha y cumpli. Cambionan chikito pero cu ta haci diferencia grandi, cual e gobierno anterior no por a pone atencion riba dje. Anos si a bin pa ehecuta y brinda comunidad e servicio cu e merece. Di e forma aki nos ta demostra un biaha mas cu e ser humano ta central”, minister Dangui Oduber a declara.

E comunicado ta sigui bisa cu minister Dangui Oduber ta satisfecho cu e cooperacion di tur esunnan envolvi pa realisa e mudamento aki. “E ta un paso firme di progresa den nos sistema di salubridad”, e minister a declara. Cu e cambio aki, e cantidad di ora cu un persona ta warda innecesariamente pa oranan largo, lo ta algo di pasado ya cu pa medio di un triage, bo tin un bista di biaha con grave e urgencia di e pashent ta y asina atende adecuadamente.

“Ta pidi pueblo en general pa tuma bon nota di e cambio di mudamento di HAP entrante 2 di juli 2018.” Pronto lo keda cla cu e aplicacion pa telefon, na unda tur pashent lo por duna un rating na e servicio cu el a ricibi di un dokter, e comunicado ta bisa na final.

Gino Winklaar hefe nobo di districto di San Nicolas

ORANJESTAD - Recientemente Gino Winklaar a bira hefe di districto di San Nicolas.

Sr. Winklaar su prome maneho ta pa crea un bon ambiente den e warda. Despues ta sigui pa reorganisa e warda y na ultimo ta pa drecha e edificio hacie mas optimal pa e trahadonan cu ta haci uzo di e warda 24/7. Pa sr. Winklaar e ta un honor di por a tuma un responsabilidad nobo pa maneha warda di polis San Nicolas. Esaki ta segun e comunicado cu nos a ricibi.

"Loke ta haci un trabou saludabel y positivo ta e luga na unda bo ta traha aden" sr. Gino a pone den su lista pa haci un cambio den e warda. Sr. Winklaar a topa diferente articulonan cu no ta den uzo mas, edificio no ta den bon mantencion, articulonan bieu y materialnan bieu den e warda. Su prioridad number 1 tabata pa haci un limpiesa completo den e warda pa asina crea un ambiente y imagen nobo pa warda di polis San Nicolas tanto pa e personalnan y comunidad.
Personal di Surveillance dienst San Nicolas, Recherche districto 3, SBV, polis di bario San Nicolas y werkman a bini hunto pa asina haci e limpiesa necesario pa un aire nobo pa San Nicolas.

For di 8:00 mainta te cu 4:00 di atardi a haci limpiesa y a tira basta sushi afo. Un baki grandi di serlimar a yena completo pa tira tur cos afo. Den un bon ambiente tur hende a uni pa haci esaki posibel. Esaki tabata e prome fase tin mas fase cu ta na caminda. Esaki tabata posibel pa via di comunica cu e agentenan policial. E plannan aki tabata e mesun pensamento di e agentenan cu ta desea di mira un cambio den e warda.

"Tur hende riba pia a duna 200% di nan banda pa haci e warda limpi y mi ta hopi contento y satisfecho di nan parti", sr. Gino a declara. Segun e comunicado, esaki ta haci inicio di un comienso nobo pa warda di polis San Nicolas. Cu un hefe di districto nobo e personal nan ta satisfecho di mira cambionan necesario cu ta tumando luga, e comunicado ta bisa na final.

OFFICIAL
POLIS
ARUBA

E paisnan kier ta miho prepara pa situacionnan di crisis

Paisnan den Reino trahando hunto riba cuido medico pa e parti Caribense Hulandes

ORANJESTAD – Cuido medico mester ta completamente optimalisa na momento cu e paisnan Caribense den reino Hulandes haya su mes confronta cu un evento catastrofico manera horcan Irma, segun un comunicado di gobierno.

"Esaki ta importante pa por yuda e victimanan mas lihe posibel, cu cuido medico di calidad, sin perhudica e cuido medico na pashentnan existente, cu suficiente medicina den stock y cu personal cu ta wordo entrena regularmente. Pa por logra esakinan, Aruba, Corsou, Hulanda y Sint Maarten ta bai traha mas estrecho cu otro", e comunicado ta bisa.

Bou di presidencia di Sint Maarten, e ministerio di salubridad publico, bienestar y deporte, lo bai trece padilanti e areanan cu mas ta bai rekeri esfuerso. Esaki ta un di e palabracionnan haci entre e 4 mandatarionan den Reino na Willemstad Corsou kendenan ta minister Dangui Oduber (Aruba), Camelia-Römer (Corsou), Staatssecretaris Paul Blokhuis (Hulanda) y minister Emil Lee (Sint Maarten).

E mandatarionan tawata presente na un 'vierlandenconferentie' pa yuda sostene otro pa mehoracion di e calidad di cuido medico, segun e comunicado. Tambe a haci palabracionnan tocante programanan di prevencion, colaboracion entre hospitalnan, medicamentonan, cursonan pa profesionalnan y intercambio di informacion. "Di e manera aki e paisnan ta forma cooperacion mutuo ariba e areanan di biba saludabel, deporte y movecion."

Aruba, Corsou, Hulanda y Sint Maarten ta bay traha fuertemente ariba campañanan di conscientisacion pa entre otro reduci humamento, problemanan di obesidad y abuso di alcohol. Esaki ta rekeri atencion specifico pa por mira kico ta funciona bon na cada un di e 4 paisnan menciona den Reino. "Por ehempel, na Hulanda nan ta huma mas cu na e paisnan Caribense den reino. Un otro ehempel ta cu e hende muhenan Caribense ta huma y bebe menos cu e hende hombernan pero ta sufri mas di obesidad y ta haci falta di movecion."

E paisnan lo bay sondea hunto pa un miho plan di cuido di mucha y hobennan cu ta den necesidad. Lo bay pone extra atencion pa combati abuso di mucho y preveni embaraso hubenil. "Cu prioridad lo bay mira na mehora e cuido di salud mental di muchanan y hobennan, cuido social y emocional, adiccion y como tambe mehora e cuido di muchanan y hobennan cu limitacion. Aruba y Corsou ta e prome paisnan den Reino cu lo bai cuminsa cu

HOME&NATURE

INSPIRED ISLAND LIVING...

AFL.
30.00
PER MONTH
AFL.365,- CASH

AFL.
56.00
PER MONTH
AFL.695,- CASH

AFL.
38.00
PER MONTH
AFL.475,- CASH

AFL.
56.00
PER MONTH
AFL.695,- CASH

AFL.
18.00
PER MONTH
AFL.225,- CASH

NEW CONTAINER ARRIVED!

AFL.
32.00
PER MONTH
AFL.395,- CASH

AFL.
48.00
PER MONTH
AFL.595,- CASH

AFL.
51.00
PER MONTH
AFL.625,- CASH

AFL.
52.00
PER MONTH
AFL.650,- CASH

NOW AVAILABLE EASY LOW MONTHLY PAYMENTS

Come and visit us from Monday through Saturday from 10AM-6PM.
Avenida Milio J. Croes 70 - Dakota
Tel: 521 1188

HOMENATURE